



DORPSPLEIN 9, NIEUWLAND

€ 339.000 k.k.

# WELKOM BIJ DORPSPLEIN 9



## IK BEN SONJA HAAG

NVM Makelaar

---

Welkom bij **Dorpsplein 9** ik neem je graag mee door deze leuke woning.

Misschien heb je het huis al gezien en heb je nog vragen, neem gerust contact met me op.

✉ [sonja.haag@vanhuyse.nl](mailto:sonja.haag@vanhuyse.nl)

☎ +31 (0)6 205 855 67



Scan de **QR code** om de FAQ te bekijken



# KENMERKEN

Bouwjaar	2003
Soort woning	Eengezinswoning
Bouwworm	Bestaande bouw
Type woning	Hoekwoning
Inhoud	338 m <sup>3</sup>
Overige inpandige ruimte	-
Gebouwgebonden buitenruimte	-
Energielabel	A
Verwarming	C.v.-ketel
Isolatie	Dakisolatie, muurisolatie, vloerisolatie



Woonoppervlakte  
96 m<sup>2</sup>



Perceeloppervlakte  
115 m<sup>2</sup>



Kamers  
5



Slaapkamers  
3



# OMSCHRIJVING

**Op het Dorpsplein in Nieuwland is deze charmante hoekwoning met Energielabel A beschikbaar! De woning is in 2003 gebouwd, heeft een woonoppervlak van 96m<sup>2</sup>, drie slaapkamers en een ruime zolder met mogelijkheden voor het plaatsen van een dakkapel en het realiseren van een vierde slaap-en of werkkamer. In 2023 is de sfeervolle achtertuin vernieuwd en kun je heerlijk relaxen in de houten overkapping. Door de schuifpui stap je heel gemakkelijk vanuit je woonkamer zo de achtertuin in.**

De woning bevindt zich in de dorpskern van een klein, rustig dorpje in de gemeente Vijfheerenlanden in het midden van Nederland waardoor de grote steden zoals Utrecht, Breda, Rotterdam en Amsterdam al bereikbaar zijn binnen 30-45 minuten.

## **Indeling van de woning:**

### **Begane grond:**

Via de voordeur kom je in de hal met daarin de meterkast (6 groepen), de toiletruimte met wandcloset en fonteintje, de trap naar de eerste verdieping en toegang tot de woonkamer.

In de lichte woonkamer zie je direct via de glazen schuifpui de verbinding met buiten naar de achtertuin. De woonkamer is voorzien van een moderne laminaatvloer, inbouwkast en heeft een open keuken aan de voorzijde van de woning. De keuken is voorzien van diverse inbouwapparatuur: een 4-pits gaskookplaat, koelkast, vaatwasser en afzuigkap. Vanuit de woonkamer heb je toegang tot de bijkeuken waar de losse vriezer staat en voldoende opbergruimte is. Vanuit de bijkeuken kun je door de achterdeur naar buiten.

### **Eerste verdieping:**

Overloop, 3 slaapkamers welke alle 3 zijn voorzien van raamhorren. Een nette badkamer met wastafelmeubel en spiegel (2018), ligbad met douchegelegenheid, tweede wandcloset en wandkast tegen de achterwand. De douche beschikt over een openslaand raam en heeft daarnaast ook mechanische ventilatie.

### **Tweede verdieping:**

Via een vaste trap is de ruime zolder bereikbaar en heeft mogelijkheden voor het realiseren van 1 of 2 slaapkamers en-of werkkamer. Ook kan er een dakkapel gemaakt worden. Op de zolder bevindt zich de cv- ketel en wasmachine-droger aansluiting. Aan opbergruimte geen gebrek, dit kan achter de ruime knieschotten.

### **Tuin:**

De tuin is in 2023 vernieuwd en heeft vaste borders met planten, moderne tegels en een houten overkapping. Voor de fietsen en opbergen van tuinmeubels en gereedschap is achter in de tuin via een houten schuifdeur nog een ruimte gecreëerd. De voortuin is netjes aangelegd en verzorgd. Voor de woning zijn vrije parkeerplaatsen voor de auto. Daarnaast is er voldoende parkeergelegenheid aan de overkant van de weg of op het dorpsplein.

# OMSCHRIJVING

## **Goed om te weten:**

- **Energielabel A**
- **Elektrisch bedienbaar zonnescerm aan de achterzijde van de woning.**
- **Recent is alles beneden in de woning en buiten geveerd in 2022.**
- **Horren in de raamkozijnen, welke ook achterblijven, net als de meeste op maat gemaakte raambekleding.**

## **Ligging:**

Nieuwland, met circa 1400 inwoners, ligt in de provincie Utrecht en is onderdeel van de gemeente Vijfheerenlanden. Het is één van de oudste dorpen in het Groene hart. Het kenmerkende polderlandschap is een lust voor het oog. Alle ruimte voor de natuur. Vanuit de polder ziet men in de verte de toren van de van oorsprong 13e -eeuwse Sint Barbara kerk liggen. Nieuwland is zeer centraal gelegen in het land, in directe omgeving treft u de A27, A15 en A2. Grote steden als Breda, Utrecht en Rotterdam zijn bereikbaar binnen 30 autominuten. Deze steden zijn ook gemakkelijk te bereiken per bus en trein welke zich op enkele kilometers van de dorpskern bevinden. Nieuwland heeft een dorps huis, basisschool, peuterspeelzaal, kinderopvang en is diverse verenigingen rijk. Voor winkels, horeca en sportgelegenheden, voortgezet onderwijs verplaatsen de bewoners zich naar de omliggende plaatsen zoals Leerdam, Meerkerk, Arkel en Gorinchem wat bereikbaar is binnen ong. 10 minuten met de auto.





Dorp Nieuwland







Woonkamer















Quote





Quote



















# PLATTEGROND - Begane grond 2d

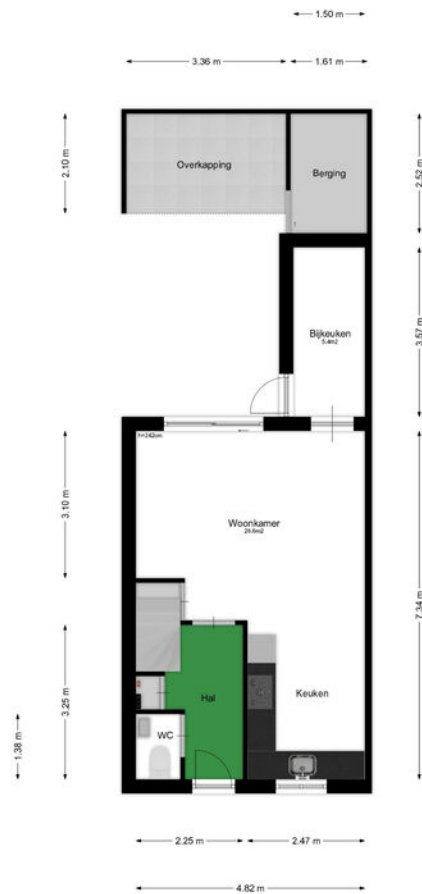

Deze plattegronden zijn geproduceerd voor promotionele doeleinden.  
Aan deze plattegronden en maatvoering kunnen geen rechten worden ontleend.  
Het is een schetsmatige weergave van de werkelijkheid.



# PLATTEGROND - Begane grond 3d

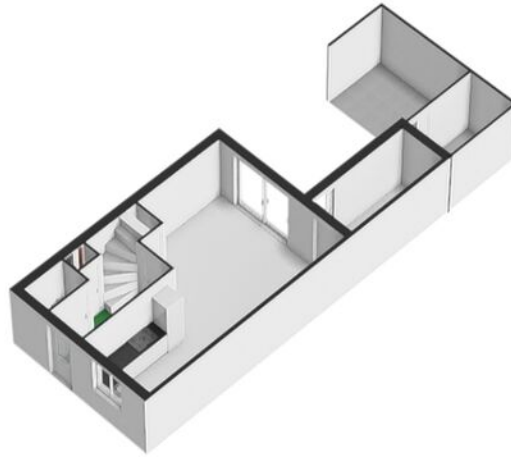

# PLATTEGROND - Eerste verdieping 2d



Deze plattegronden zijn geproduceerd voor promotionele doeleinden.  
Aan deze plattegronden en maatvoering kunnen géén rechten worden ontleend.  
Het is een schetsmatige weergave van de werkelijkheid.



# PLATTEGROND - Eerste verdieping 3d

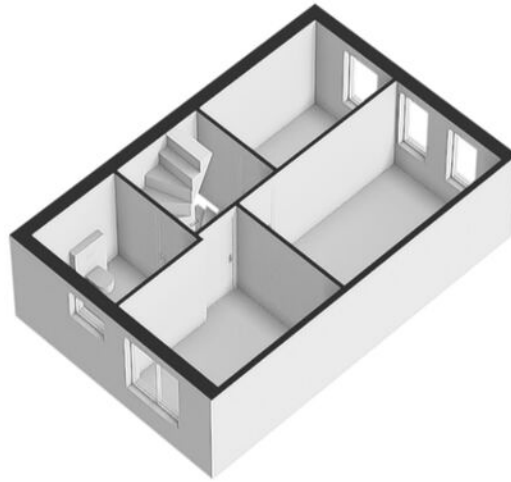

# PLATTEGROND - Tweede verdieping 2d

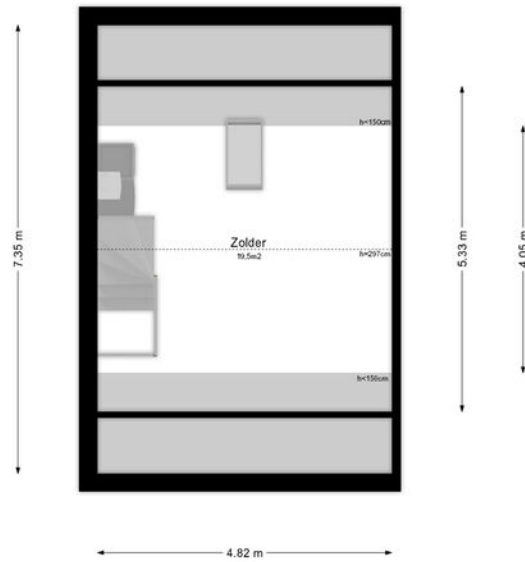

Deze plattegronden zijn geproduceerd voor promotionele doeleinden.  
Aan deze plattegronden en maatvoering kunnen géén rechten worden ontleend.  
Het is een schetsmatige weergave van de werkelijkheid.



# PLATTEGROND - Tweede verdieping 3d

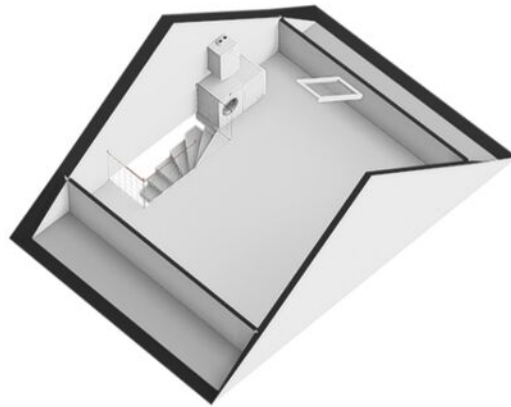

# KADASTRALE KAART

## KADASTRALE AANDUIDING

Nieuwland Zuid-Holland, 672

## EIGENDOMSSITUATIE

Volle eigendom

## KADASTRAAL PERCEEL

1953

## KADASTRALE SECTIE

B

## GEMEENTE

Nieuwland Zuid-Holland

## PERCELOPPERVLAKTE

115 m<sup>2</sup>

Kadastrale kaart

Uw referentie: ---

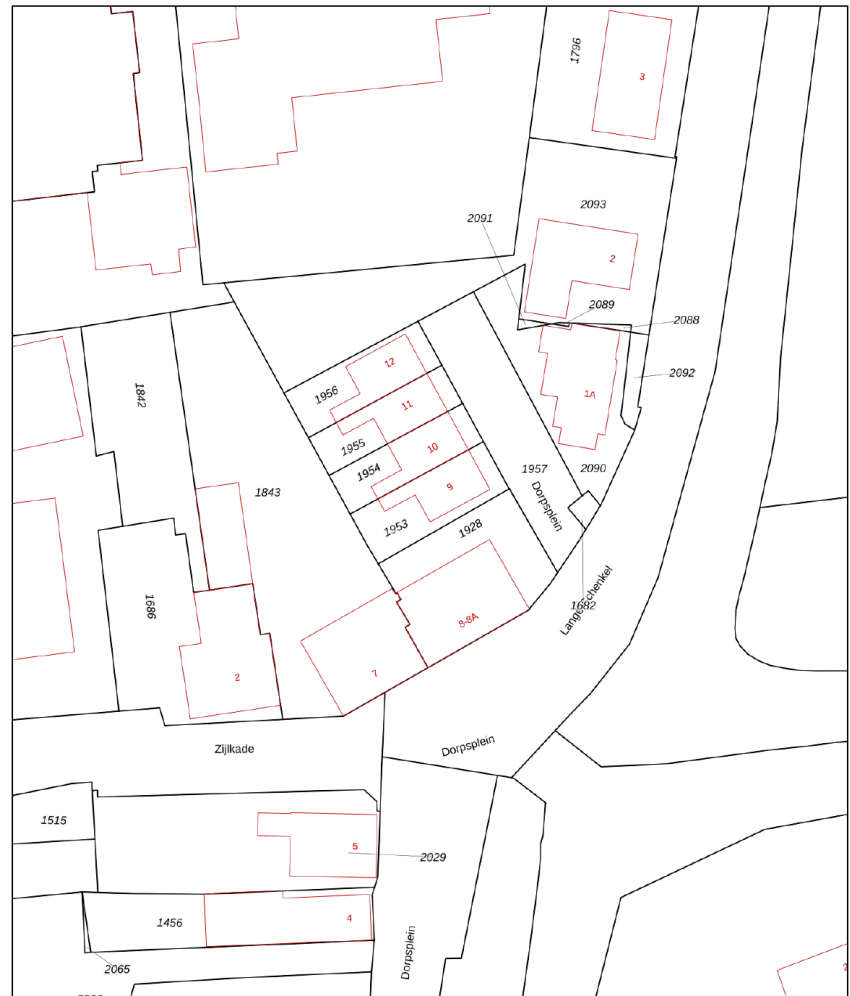

<b>12345</b>	Deze kaart is noordgericht	Schaal 1: 500	
25	Perceelnummer	Kadastrale gemeente Nieuwland Zuid-Holland	
—	Huisnummer	Sectie B	
—	Vastgestelde kadastrale grens	Perceel 1953	
—	Voorlopige kadastrale grens		
—	Administratieve kadastrale grens		
—	Bebouwing		

Voor een eensluitend uittreksel, geleverd op 19 juni 2024  
De bewaarder van het kadaster en de openbare registers

Aan dit uittreksel kunnen geen betrouwbare maten worden ontleend.  
De Dienst voor het kadaster en de openbare registers behoudt zich de intellectuele eigendomsrechten voor, waaronder het auteursrecht en het databankrecht.

# LOCATIE OP KAART





# LIJST VAN ZAKEN

	Blijft achter	Gaat mee	Ter overname
<b>Woning - Interieur</b>			
Designradiator(en)	X		
Radiatorafwerking	X		
Verlichting, te weten			
- opbouwspots/armaturen/lampen/dimmers		X	
- losse (hang)lampen		X	
(Losse)kasten, legplanken, te weten			
- Kast zolder	X		
- Kast slaapkame		X	
Raamdecoratie/zonwering binnen, te weten			
- gordijnrails	X		
- gordijnen	X		
- overgordijnen	X		
- rolgordijnen	X		
- jaloezieën	X		
- (losse) horren/rolhorren	X		
Vloerdecoratie, te weten			
- vloerbedekking	X		
- laminaat	X		
<b>Woning - Keuken</b>			
Keukenblok (met bovenkasten)	X		
Keuken (inbouw)apparatuur, te weten			
- kookplaat	X		
- (gas)fornuis	X		
- afzuigkap	X		

# LIJST VAN ZAKEN

	Blijft achter	Gaat mee	Ter overname
- oven	X		
- koelkast	X		
- vriezer		X	
- koel-vriescombinatie		X	
- vaatwasser	X		
<b>Woning - Sanitair/sauna</b>			
Toilet met de volgende toebehoren			
- toilet	X		
- toiletrolhouder	X		
- fontein	X		
Badkamer met de volgende toebehoren			
- ligbad	X		
- douche (cabine/scherf)	X		
- wastafel	X		
- wastafelmeubel	X		
- toilet	X		
- toiletrolhouder	X		
- Kast in de badkamer (voor handdoeken etc.)	X		
<b>Woning - Exterieur/installaties/veiligheid/energiebesparing</b>			
(Voordeur)bel	X		
Rookmelders	X		
(Klok)thermostaat	X		
Zonwering buiten	X		
Telefoonaansluiting/internetaansluiting	X		
Warmwatervoorziening, te weten			
- CV-installatie	X		

# LIJST VAN ZAKEN

Blijft achter   Gaat mee   Ter overname

## Tuin - Inrichting

Tuinaanleg/bestrating

X

Beplanting

X

## Tuin - Verlichting/installaties

Buitenverlichting

X

## Tuin - Bebouwing

Tuinhuis/buitenberging

X

Kasten/werkbank in tuinhuis/berging

X



# VRAGENLIJST

Vraag	Antwoord
<b>Bijzonderheden 1 A.</b>	
Zijn er nadat u het perceel in eigendom hebt gekregen nog andere, eventuele aanvullende notariële of onderhandse akten opgesteld met betrekking tot het perceel?	Nee
Zo ja, welke?	
<b>Bijzonderheden 1 B.</b>	
Zijn er mondelinge of schriftelijke afspraken gemaakt over aangrenzende percelen? (Denk hierbij aan regelingen voor het gebruik van een poort, schuur, garage, tuin, overeenkomsten met meerdere burens, toezeggingen, erfafscheidingen.)	Nee
Zo ja, welke zijn dat?	
<b>Bijzonderheden 1 C.</b>	
Wijken de huidige terreinafscheidingen af van de kadastrale eigendomsgrenzen? (Denk hierbij ook aan strookjes grond van de gemeente die u in gebruik heeft, of grond van u die gebruikt wordt door de burens.)	Nee
Zo ja, waaruit bestaat die afwijking?	
<b>Bijzonderheden 1 D.</b>	
Is een gedeelte van de woning, schuur, garage of schutting gebouwd op grond van de burens of andersom?	Nee
Zo ja, graag nader toelichten:	
<b>Bijzonderheden 1 E.</b>	
Heeft u grond van derden in gebruik?	Nee
Zo ja, welke grond?	
<b>Bijzonderheden 1 F.</b>	

# VRAGENLIJST

## Vraag

## Antwoord

Rusten er 'bijzondere lasten en beperkingen' op de woning en/of het perceel? (Bijzondere lasten en beperkingen kunnen privaatrechtelijke beperkingen zijn zoals (lijdende) erfdienstbaarheden (bijvoorbeeld een recht van overpad), kwalitatieve verplichtingen, kettingbedingen, vruchtgebruik, voorkeursrecht (bijvoorbeeld een eerste recht van koop), opstalrecht, erfpacht, huurkoop. Het kan ook gaan om publiekrechtelijke beperkingen zoals een aanschrijving van de gemeente in het kader van een illegale verbouwing)

Nee

Zo ja, welke?

### Bijzonderheden 1 G.

Is de Wet voorkeursrecht gemeenten van toepassing?

Nee

### Bijzonderheden 1 H.

Is er een anti-speculatiebeding en/of zelfbewoningsplicht van toepassing op de woning?

Nee

Zo ja, hoe lang nog?

### Bijzonderheden 1 I.

Is er sprake van een beschermd stads- of dorpsgezicht of loopt er een procedure tot aanwijzing daartoe?

Nee

Is er sprake van een gemeentelijk-, provinciaal- of rijksmonument of loopt er een procedure tot aanwijzing daartoe?

Nee

Is er volgens het bestemmingsplan sprake van een beeldbepalend of karakteristiek object?

Nee

### Bijzonderheden 1 J.

Is er sprake (geweest) van ruilverkaveling?

Nee

Zo ja, moet u hiervoor ruilverkavelingsrente betalen?

Nee

Zo ja, hoeveel en voor hoe lang? Bedrag:

Duur:

### Bijzonderheden 1 K.

Is er sprake van onteigening?

Nee

# VRAGENLIJST

Vraag

Antwoord

## Bijzonderheden 1 L.

Is de woning of de grond geheel of gedeeltelijk verhuurd of bij anderen in gebruik?

Nee

Zo ja: Is er een huurcontract/ gebruiksovereenkomst?

Nee

Indien er geen contract of overeenkomst is, beschrijf hieronder wat (mondeling) met de huurder/ gebruiker is afgesproken:

Welk gedeelte is verhuurd/ in gebruik gegeven?

Welke delen vallen onder gezamenlijk gebruik?

Welke zaken zijn van de huurder en mag hij verwijderen bij ontruiming? (Bijvoorbeeld geiser, keuken, lampen.)

Heeft de huurder een waarborgsom gestort?

Nee

Zo ja, hoeveel?

Heeft u nog andere afspraken met de huurders gemaakt?

Nee

Zo ja, welke?

## Bijzonderheden 1 M.

Is er over de woning een geschil/procedures gaande, al dan niet bij de rechter, huurcommissie of een andere instantie?(bijvoorbeeld onteigening/ kwesties met burens, zoals erfdiensbaarheden, recht van overpad, erfafscheidingen e.d.)

Nee

Zo ja, welke is/zijn dat?

## Bijzonderheden 1 N.

Is er bezwaar gemaakt tegen de waardebeschikking WOZ?

Nee

Zo ja, toelichting:

## Bijzonderheden 1 O.

Zijn er door de overheid of nutsbedrijven verbeteringen of herstellingen voorgeschreven of aangekondigd die nog niet naar behoren zijn uitgevoerd?

Nee

Zo ja, welke?



# VRAGENLIJST

## Vraag

## Antwoord

### Bijzonderheden 1 P.

Zijn er in het verleden subsidies of premies verstrekt die bij verkoop van de woning voor een deel kunnen worden teruggevorderd?

Nee

Zo ja, welke?

### Bijzonderheden 1 Q.

Is de woning onbewoonbaar verklaard of in het verleden ooit onbewoonbaar verklaard geweest?

Nee

Zo ja, waarom?

### Bijzonderheden 1 R.

Is er bij verkoop sprake van een omzetbelastingheffing?  
(Bijvoorbeeld omdat het een voormalig bedrijfsonroerendgoed is, of een woning met praktijkgedeelte, of omdat u pas ingrijpend verbouwd hebt.)

Nee

Zo ja, waarom?

### Bijzonderheden 1 S.

Hoe gebruikt u de woning nu? (Bijvoorbeeld woning, praktijk, winkel, opslag)

Is dat gebruik volgens de gemeente toegestaan?

Zo nee, heeft de gemeente dit strijdige gebruik wel eens bij u aangekaart?

Nee

Hoe heeft de gemeente dit strijdige gebruik bij u aangekaart?

### Gevels 2 A.

Is er sprake (geweest) van vochtdoorslag of aanhoudend vochtige plekken op de gevels?

Nee

Zo ja, waar?

### Gevels 2 B.

Zijn er (gerepareerde) scheuren/beschadigingen in/aan de gevels aanwezig?

Nee

Zo ja, waar?

# VRAGENLIJST

Vraag	Antwoord
<b>Gevels 2 C.</b>	
Zijn de gevels tijdens de bouw geïsoleerd?	Ja
Zo nee, zijn de gevels daarna (deels) geïsoleerd?	Nee
Zo ja, wanneer heeft de isolatie van de gevels plaatsgevonden en met welk isolatiemateriaal?	
Heeft u een certificaat of bewijs van het na-isoleren?	Nee
Is er sprake van volledige isolatie?	Ja
Zo nee, welke delen van de gevels zijn er niet geïsoleerd?	
<b>Gevels 2 D.</b>	
Zijn de gevels ooit gereinigd?	Nee
Zo ja, volgens welke methode en wanneer?	
<b>Dak(en) 3 A.</b>	
Hoe oud zijn de daken ongeveer? Platte daken:	2003
Overige daken:	2003
<b>Dak(en) 3 B.</b>	
Heeft u last van daklekkages (gehad)?	Nee
Zo ja, waar?	
<b>Dak(en) 3 C.</b>	
Zijn er in het verleden gebreken geconstateerd aan de dakconstructie zoals scheve, doorbuigende, krakende, beschadigde en/of aangetaste dakdelen?	Nee
Zo ja, waar?	
<b>Dak(en) 3 D.</b>	
Heeft u het dak al eens (gedeeltelijk) laten vernieuwen c.q. laten repareren?	Nee
Zo ja, welk (gedeelte van het) dak en waarom?	

# VRAGENLIJST

Vraag	Antwoord
<b>Dak(en) 3 E.</b>	
Is het dak tijdens de bouw geïsoleerd? Platte daken:	Ja
Overige daken:	Ja
Zo nee, is het dak daarna geïsoleerd? Platte daken:	Nee
Overige daken:	
Zo ja, wanneer heeft de isolatie plaatsgevonden en met welk isolatiemateriaal?	
Heeft u een certificaat of bewijs van het na-isoleren?	Nee
Is er sprake van volledige isolatie? Platte daken:	Niet bekend
Overige daken:	Niet bekend
Zo nee, welke delen zijn er niet geïsoleerd?	
<b>Dak(en) 3 F.</b>	
Zijn de regenwaterafvoeren lek of verstopt?	Nee
Zo ja, toelichting:	
<b>Dak(en) 3 G.</b>	
Zijn de dakgoten lek of verstopt?	Nee
Zo ja, toelichting:	
<b>Kozijnen, ramen en deuren 4 A.</b>	
Van welk materiaal zijn de buitenkozijnen gemaakt? (bijvoorbeeld hout, kunststof of aluminium of een andersoortig materiaal)	Hout
<b>Kozijnen, ramen en deuren 4 B.</b>	
Wanneer zijn de buitenkozijnen, ramen en deuren voor het laatst geschilderd?	2022
Is dit gebeurd door een erkend schildersbedrijf?	Ja
Zo ja, door wie?	Den Besten - bouwonderhoud
<b>Kozijnen, ramen en deuren 4 C.</b>	



# VRAGENLIJST

Vraag	Antwoord
Functioneren alle scharnieren en sloten?	Ja
Zo nee, toelichting:	
<b>Kozijnen, ramen en deuren 4 D.</b>	
Zijn voor alle afsluitbare deuren, ramen etc. sleutels aanwezig?	Ja
Zo nee, voor welke deuren, ramen etc. niet?	
<b>Kozijnen, ramen en deuren 4 E.</b>	
Is er sprake van isolerende beglazing?	Ja
Zo ja, welk type glas? (bijvoorbeeld HR, HR+, HR++ of HR+++; zie de glassponning waarin doorgaans staat vermeld welke type glas er is geplaatst)	HR+++
Is er sprake van isolerende beglazing in de gehele woning?	Ja
Zo nee, welke ramen zijn niet geïsoleerd?	
<b>Kozijnen, ramen en deuren 4 F.</b>	
Is er bij de isolerende beglazing sprake van condensvorming tussen het glas? (Denk aan lekkende ruiten.)	Nee
Zo ja, waar?	
<b>Vloeren, plafonds en wanden 5 A.</b>	
Is er sprake (geweest) van vochtdoorslag of optrekkend vocht op de vloeren, plafonds en/of wanden?	Nee
Zo ja, waar?	
<b>Vloeren, plafonds en wanden 5 B.</b>	
Is er sprake (geweest) van schimmelvorming op de vloeren, plafonds en/of wanden?	Nee
Zo ja, waar?	
<b>Vloeren, plafonds en wanden 5 C.</b>	

# VRAGENLIJST

Vraag	Antwoord
Zijn er (gerepareerde) of (verborgen) scheuren en/of beschadigingen in/aan vloeren, plafonds en/of wanden aanwezig? Zo ja, waar?	Nee
<b>Vloeren, plafonds en wanden 5 D.</b>	
Hebben zich in het verleden problemen voorgedaan met de afwerkingen? (Bijvoorbeeld loszittend tegelwerk, loslatend behang of spuitwerk, holklinkend of loszittend stucwerk, etc.) Zo ja, waar?	Nee
<b>Vloeren, plafonds en wanden 5 E.</b>	
Is er sprake (geweest) van gebreken aan de vloerconstructie, zoals scheve, doorbuigende, krakende, beschadigde en/of aangetaste vloerdelen? Zo ja, waar?	Nee
<b>Vloeren, plafonds en wanden 5 F.</b>	
Is er sprake van vloerisolatie? Zo ja, wanneer heeft de isolatie van de vloer plaatsgevonden en met welk isolatiemateriaal?	Niet bekend
Heeft u een certificaat of bewijs van het na-isoleren?	Nee
Is er sprake van volledige isolatie? Zo nee, welke delen zijn er niet geïsoleerd?	Niet bekend
<b>Fundering, kruipruimte en kelder 6 A.</b>	
Is er sprake (geweest) van gebreken aan de fundering? Zo ja, waar?	Nee
<b>Fundering, kruipruimte en kelder 6 B.</b>	
Is de kruipruimte toegankelijk?	Ja
Is de kruipruimte droog? Zo nee of meestal, toelichting:	Ja

# VRAGENLIJST

## Vraag

## Antwoord

### Fundering, kruipruimte en kelder 6 C.

Is er sprake van vochtdoorslag door de kelderwand?

Nee

Zo ja of soms, toelichting:

### Fundering, kruipruimte en kelder 6 D.

Is de grondwaterstand in de afgelopen jaren waarneembaar gewijzigd of is er sprake van wateroverlast geweest?

Nee

Zo ja, heeft dit tot problemen geleid in de vorm van water in de kruipruimte c.q. kelder?

Nee

Zo nee, tot wat voor andere problemen heeft dit geleid?

### Installaties 7 A.

Wat voor warmte-installatie(s) is/zijn er aanwezig in de woning? (bijvoorbeeld cv-installatie, WTW-systeem, WKO-systeem, (hybride) warmtepomp, airconditioning, zonneboiler, elektrische boiler, pelletkachel dan wel een andere installatie)

CV-installatie

Is/zijn de installatie(s) eigendom?

Ja

Zo nee, toelichting: (bijvoorbeeld de installatie(s) is/ zijn gehuurd of geleased. Tevens huur-/ leaseprijs vermelden)

Merk van de installatie(s):

Type(nummer) van de installatie(s):

Installatiedatum van de installatie(s):

Op welke datum is/zijn deze installatie(s) voor het laatst onderhouden?

Is het onderhoud uitgevoerd door een erkend bedrijf?

Zo ja, door wie?

Havelaar - leerdam

### Installaties 7 B.

Zijn er de afgelopen tijd zaken opgevallen ten aanzien van de installatie(s)? (bijvoorbeeld de cv-installatie moet meer dan 1 keer per jaar bijgevuld worden of de installatie functioneert niet goed)

Nee

Zo ja, wat is u opgevallen?

# VRAGENLIJST

Vraag	Antwoord
<b>Installaties 7 C.</b>	
Zijn er radiatoren die niet warm worden? Zo ja, welke?	Nee
<b>Installaties 7 D.</b>	
Zijn er radiatoren of (water)leidingen die lekken? Zo ja, waar en welke?	Nee
<b>Installaties 7 E.</b>	
Zijn er radiatoren of (water)leidingen die ooit zijn bevroren? Zo ja, waar?	Nee
<b>Installaties 7 F.</b>	
Heeft u vloerverwarming in de woning? Zo ja, betreft dit elektrische vloerverwarming, vloerverwarming met warm water of anders? Elektrisch: warm water: overig, namelijk Waar bevindt zich de elektrische vloerverwarming? Waar bevindt zich de vloerverwarming met warm water? Waar bevindt zich de overige vloerverwarming?	Nee
<b>Installaties 7 G.</b>	
Zijn er vertrekken die niet (goed) warm worden? Zo ja, welke?	Nee
<b>Installaties 7 H.</b>	
Heeft de woning zonnepanelen die uw eigendom zijn?	Nee
Heeft de woning zonnepanelen die worden gehuurd of geleased?	Nee



# VRAGENLIJST

## Vraag

## Antwoord

Kan het huurcontract/ leasecontract worden overgenomen door koper? Zo ja, dan overnamecontract opvragen.

Nee

Hoeveel zonnepanelen zijn er aanwezig? Aantal:

Zo ja, blijven de zonnepanelen achter?

Wat is de capaciteit van één zonnepaneel?  
(De capaciteit van zonnepanelen wordt uitgedrukt in Wattpiek (Wp).  
Bijvoorbeeld één zonnepaneel levert 390 Wp.

Functioneren alle zonnepanelen?

Wat is het merk/ type van de zonnepanelen?

Maakt u gebruik van een app om de opbrengst van de zonnepanelen te bekijken?

Zo ja, welke?

In welk jaar zijn de zonnepanelen geplaatst en door wie? Jaar:

Installateur:

Is de btw over het aankoopbedrag teruggevraagd van de belastingdienst?

Hoeveel stroom heeft u het afgelopen jaar opgewekt? Jaar:

Aantal kWh:

Hoe lang zit er nog fabrieksgarantie op de zonnepanelen?

Zijn de zonnepanelen aangeschaft met subsidie?

Zo ja, moet de subsidie worden terugbetaald?

Zo ja, welk bedrag moet worden terugbetaald?

### Installaties 7 I.

In welk jaar zijn voor het laatst de aanwezige schoorsteenkanalen/  
rookgasafvoeren geveegd/gereinigd?

### Installaties 7 J.

Wanneer heeft u de aanwezige schoorsteenkanalen voor het laatst gebruikt?

Is de trek van aanwezige schoorsteenkanalen goed?

### Installaties 7 K.

# VRAGENLIJST

Vraag	Antwoord
Zijn er onderdelen van de elektrische installatie vernieuwd? (onder de elektrische installatie wordt verstaan alle elektra leidingen/ schakelaars stopcontacten, meterkast e.d.)	
Zo ja, wanneer en welke onderdelen?	
Zijn er gebreken aan de elektrische installatie?	
Zo ja, welke?	
<b>Installaties 7 L.</b>	
Is er een laadpaal aanwezig voor een elektrische auto?	Nee
Zo ja, waar bevindt deze zich?	
Blijft deze achter?	
<b>Installaties 7 M.</b>	
Is er mechanische ventilatie of een soortgelijk systeem aanwezig?	Ja
Zo ja, functioneert dit systeem naar behoren?	Ja
Zo nee, toelichting:	
Wanneer is dit systeem voor het laatst onderhouden?	-
Hoe oud is dit systeem ongeveer?	2003
<b>Installaties 7 N.</b>	
Is er een domoticasysteem of een soortgelijk systeem aanwezig? (Een domoticasysteem bedient de verwarming, verlichting, verwarming, audio, ventilatie e.d. automatisch)	Nee
Zo ja, functioneert dit systeem naar behoren?	
Zo nee, toelichting:	
Hoe oud is dit systeem ongeveer?	
<b>Installaties 7 O.</b>	
Zijn er rookmelders op iedere verdieping aanwezig?	Nee
Zo ja, hoe oud zijn de rookmelders ongeveer?	

# VRAGENLIJST

## Vraag

## Antwoord

### Sanitair, riolering en keuken 8 A.

Zijn er beschadigingen aan wastafels, douche, bad, toiletten, gootstenen en kranen?

Nee

Zo ja, welke?

### Sanitair, riolering en keuken 8 B.

Hoe oud is de badkamer ongeveer?

2003

### Sanitair, riolering en keuken 8 C.

Lopen de afvoeren van wastafels, douche, bad, toiletten, gootstenen en kranen goed door?

Ja

Zo nee, welke niet?

### Sanitair, riolering en keuken 8 D.

Is de woning aangesloten op het gemeentelijke riool?

Ja

### Sanitair, riolering en keuken 8 E.

Zijn er gebreken (geweest) aan de riolering, zoals breuken, stankoverlast, lekkages, etc.?

Nee

Zo ja, welke?

### Sanitair, riolering en keuken 8 F.

Is er een andere voorziening, zoals een septictank, beerput of dergelijk aanwezig?

Nee

Zo ja, wat is er aanwezig en hoe dient dit te worden onderhouden?

### Sanitair, riolering en keuken 8 G.

Van welk jaar dateert de keukenopstelling ongeveer?

2003

### Sanitair, riolering en keuken 8 H.

# VRAGENLIJST

## Vraag

## Antwoord

Van welk jaar dateert de inbouwapparatuur ongeveer?

Vaatwasser:  
Oven:  
Afzuigkap: 2018  
Koelkast: 2022

Functioneert alle inbouwapparatuur?

Nee

Zo nee, welk inbouwapparaat functioneert niet?

Vaatwasser: deze lekt bij opendoen van de klep  
Afzuigkap: lampje doet het niet

### Sanitair, riolering en keuken 8 I.

Heeft u een kokend water kraan? (bijvoorbeeld een Quooker kraan of een soortgelijke kraan)

Nee

Zo ja, functioneert deze kraan naar behoren en hoe oud is deze kraan ongeveer?

### Diversen 9 A.

Wat is het bouwjaar van de woning?

2003

### Diversen 9 B.

Zijn er asbesthoudende materialen in/op de woning/ bijgebouw(en) aanwezig? (bijvoorbeeld asbest zeil, een asbestplaat die onder en/of achter de CV ketel is geplaatst, asbesthoudend isolatiemateriaal om de verwarmingsbuis, asbesthoudend koord bij oude cv-ketels/gaskachels, asbestgolfplaten e.d.)

Nee

Zo ja, welke en waar?

### Diversen 9 C.

Blijft er in de woning zeil achter, al dan niet vastgelijmd, dat is aangeschaft tussen 1955 en 1982?

Nee

### Diversen 9 D.

Is er sprake van loden leidingen in de woning?

Nee

Zo ja, waar?



# VRAGENLIJST

Vraag	Antwoord
<b>Diversen 9 E.</b>	
Is er een Japanse duizendknoop aanwezig in de tuin? (Een Japanse duizendknoop is een exotische plant, welke moeilijk te verwijderen is. De sterke wortelstokken en stengels van de Japanse duizendknoop zijn in staat om schade te veroorzaken aan gebouwen, leidingen en wegen)	Nee
<b>Diversen 9 F.</b>	
Is er in puin/asbest afval in de grond/tuin aanwezig?	Nee
<b>Diversen 9 G.</b>	
Heeft u elders lekkages gehad? (dus los van het dak/ sanitair/ riolering)	Nee
<b>Diversen 9 H.</b>	
Is de grond verontreinigd?	Nee
Zo ja, is er een onderzoeksrapport?	N.v.t
Zo ja, heeft de gemeente/provincie een onderzoeks- of saneringsbevel opgelegd?	N.v.t
<b>Diversen 9 I.</b>	
Is er een olietank aanwezig of aanwezig geweest?	Nee
Zo ja, is deze gesaneerd/verwijderd?	Nee
Als deze is gesaneerd, waar is de olietank op het perceel gesitueerd?	
Is er een Kiwa-certificaat aanwezig?	Nee
<b>Diversen 9 J.</b>	
Is er sprake van overlast door ongedierte in of (rond)om de woning? (Denk aan muizen, ratten, kakkerlakken, etc.)	Nee
Zo ja, waar?	
<b>Diversen 9 K.</b>	
Is de woning aangetast door houtworm, boktor, ander ongedierte of zwam?	Nee

# VRAGENLIJST

Vraag	Antwoord
Zo ja, waar?	
Zo ja, is deze aantasting al eens behandeld?	N.v.t
Zo ja, wanneer?	
Zo ja, door welk bedrijf?	
<b>Diversen 9 L.</b>	
Is er sprake van chlorideschade (betonrot)? (Betonrot komt vooral voor in kruipruimtes van woningen gebouwd tussen 1965 en 1981 die voorzien zijn van betonnen vloerelementen van het merk Kwaaitaal of Manta. Ook andere beton- elementen - bijvoorbeeld balkons - kunnen aangetast zijn)	Nee
Zo ja, waar?	
<b>Diversen 9 M.</b>	
Hebben er verbouwingen en/of bijbouwingen plaatsgevonden in en/of om de woning?	Ja
Zo ja, welke ver-/bijbouwingen?	Overkapping met fietsenschuurtje
Zo ja, in welk jaartal?	2022
Zo ja, door welk bedrijf zijn deze uitgevoerd?	Baars timmerwerken
<b>Diversen 9 N.</b>	
Zijn er verbouwingen of uitbreidingen uitgevoerd zonder omgevingsvergunning (voorheen bouwvergunning)?	Ja
Zo ja, welke?	Overkapping met fietsenschuurtje
<b>Diversen 9 O.</b>	
Is er sprake van glasvezel internet?	Ja
<b>Diversen 9 P.</b>	
Bent u in het bezit van een definitief energieprestatiecertificaat/energielabel?	Ja
Zo ja, welke label?	A

# VRAGENLIJST

Vraag	Antwoord
<b>Vaste lasten 10 A.</b>	
Hoeveel betaalde u voor de laatste aanslag onroerendezaakbelasting?	
Belastingjaar?	2024
<b>Vaste lasten 10 B.</b>	
Wat is de WOZ-waarde?	294000
Peiljaar?	2023
<b>Vaste lasten 10 C.</b>	
Hoeveel betaalde u voor de laatste aanslag waterschapslasten?	448
Belastingjaar?	2024
<b>Vaste lasten 10 D.</b>	
Hoeveel betaalde u voor de laatste aanslag gemeentelijke belastingen? (zoals rioolheffing en afvalstoffenheffing e.d.)	633
Belastingjaar?	2024
<b>Vaste lasten 10 E.</b>	
Welke voorschotbedragen betaalt u maandelijks aan de nutsbedrijven? Gas:	
Elektra:	
Water:	20
Stadsverwarming:	
Anders:	Gas en elektra samen: 125,00
Te weten:	145
Wat is uw jaarverbruik voor gas/ elektriciteit en water? Gas (m <sup>3</sup> ):	
Elektriciteit hoog (kWh):	
Elektriciteit laag (kWh):	
Elektriciteit totaal (kWh):	
Water (m <sup>3</sup> ):	
Stadsverwarming (GJ):	

# VRAGENLIJST

Vraag	Antwoord
Anders:	
Met hoeveel bewoners bewoonde u de woning? Aantal:	4
<b>Vaste lasten 10 F.</b>	
Zijn er lease- en/of huurkoopcontracten? (Bijvoorbeeld keuken, kozijnen, cv-ketel, etc.)	Nee
Zo ja, welke?	
Zijn deze contracten overdraagbaar op de koper? Let op! Veel lease- en huurkoopcontracten zijn niet langer overdraagbaar op een koper. Neem hiervoor contact op met de betreffende leverancier.	Nee
Hoe lang lopen de contracten nog en wat is de eventuele afkoopsom? Afkoopsom:	
Duur:	
<b>Vaste lasten 10 G.</b>	
Als er sprake is van erfpacht of opstalrecht hoe hoog is dan de canon per jaar?	
Heeft u alle canons betaald?	N.v.t
Is de canon afgekocht?	N.v.t
Zo ja, tot wanneer?	
<b>Vaste lasten 10 H.</b>	
Heeft u alle gemeentelijke belastingen die u verschuldigd bent al betaald?	Ja
Zijn er variabele bedragen voor gemeenschappelijke poorten, inritten of terreinen?	Nee
Zo ja, hoe hoog en waarvoor?	
<b>Vaste lasten 10 I.</b>	
Heeft u, om in de straat te parkeren, een parkeervergunning nodig?	Nee
Hoeveel parkeervergunningen kunnen er maximaal worden aangevraagd?	
Wat zijn de kosten voor deze parkeervergunning(en) per jaar?	



# VRAGENLIJST

Vraag

Antwoord

## **Garanties 11 A.**

Zijn er lopende onderhoudscontracten en/of garantieregelingen overdraagbaar aan de koper?  
(Zoals dakbedekking, cv-installatie, dubbele beglazing, etc.)

Nee

Zo ja, welke?

## **Nadere informatie 12 A.**

Overige zaken(Overige zaken die de koper naar uw mening moet weten)

# VANHUYSE

## De beste service, altijd

Jouw agent heeft antwoord op al jouw woonvragen. Zo is hij of zij een sparringpartner op het gebied van verduurzamen, woonlasten, verbouwen en iedere andere vraag omtrent wonen.

Bij VanHuyse heb je altijd en overal toegang tot advies dat voor jou het verschil maakt. En dankzij de VanHuyse Academie weet je zeker dat de kennis van jouw agent up-to-date is.



## PARTNERS IN WONEN

### Meer dan een makelaar

Een Partner in Wonen. Dat is niet zomaar een slogan. Maar een belofte die we elke dag waarmaken. Hieronder krijg je vast een voorproefje van waarvoor je bij ons terecht kunt. Vraag je agent gerust wat we nog meer voor je kunnen betekenen.



### Verduurzamen doe je zo

Binnen no-time weten wat je aan jouw huidige of nieuwe woning kunt verduurzamen? Dat kan met de verduurzamingsscan. Ook handig: bij VanHuyse vind je ook betrouwbare partners om de verduurzaming te realiseren. Dat is wel zo makkelijk.



### Groen, groener, groenst

Elk huis groener achterlaten, dat doen we graag. Met een verduurzamingsadvies of letterlijk, met onze plantensets. We hebben een set voor elk formaat woning. Of het nu gaat om staging voor je foto's of een leuke thuiskomer in je nieuwe woning, vraag je agent naar de mogelijkheden.

# EXTRA INFORMATIE

## **Een bod uitbrengen**

Een bod kan uitsluitend bij de verkopend makelaar worden uitgebracht bij voorkeur via uw [move.nl](https://www.move.nl) account.

Een bod bevat in ieder geval de volgende onderdelen:

- de prijs;

- de eventuele voorbehouden/voorwaarden die aan de koop verbonden worden;

- de datum van oplevering/sleuteloverdracht en of deze datum flexibel is;

Sluitingsdatum voor het uitbrengen van een bod

Alle geïnteresseerde koopgegadigden krijgen de mogelijkheid om éénmalig een bod uit te brengen. Dit betekent dat zij direct hun maximale aankoopsom dienen aan te geven, een zgn. 'uiterst voorstel'. Dit bod bestaat uit de hiervoor genoemde onderdelen t.w. prijs, voorwaarden, oplevering en roerende zaken.

**voorbehoud** m.b.t. de bezichtiging en de verkopend makelaar.

De makelaar geeft tijdens de bezichtiging een globaal beeld van zowel de juridische- als de onderhoudstoestand van de woning:

Juridisch:

De makelaar heeft geen uitputtend planologisch onderzoek gedaan. De publiekrechtelijke vereisten voor vestiging, gebruik en/of (ver)bouw van het verkochte, waaronder bijvoorbeeld de aanwezigheid van vereiste (omgevings)vergunningen, zijn niet volledig onderzocht. Ook kan de makelaar niet instaan voor de compleetheid van de in het eigendomsbewijs of de openbare registers opgenomen bijzondere bepalingen.

De makelaar heeft de onderhoudstoestand van de woning onderzocht op basis van een steekproefsgewijze

visuele inspectie. Dit betekent dat geen oordeel wordt gegeven over elk onderdeel afzonderlijk noch over elementen die aan het zicht onttrokken zijn. Het oordeel van de makelaar is daarom geen garantie voor het aan- of afwezig zijn van gebreken in de ruimste zin van het woord.

## **Eigen onderzoeksplicht van de koper**

De koper heeft zijn eigen onderzoeksplicht naar alle zaken die voor hem van belang zijn en kan zich nimmer beroepen op onbekendheid met feiten die hij zelf had kunnen waarnemen of die kenbaar waren uit de openbare registers. De makelaar kan u desgewenst verwijzen naar de desbetreffende instanties.

## **Waarborgsom /bankgarantie**

Als waarborg voor de nakoming van zijn verplichtingen uit de koopovereenkomst, dient de koper enige zekerheid richting de verkoper te stellen. Deze waarborg in de vorm van een bankgarantie of waarborgsom is gebruikelijk 10% van de koopsom en dient door koper binnen 6 weken na het sluiten van de overeenkomst, gesteld c.q. voldaan te zijn bij de notaris



vastgoedcert  
gecertificeerd

vidua wonen



NATIONAL  
ASSOCIATION OF  
REALTORS®

VANHUYSE  
partner in wonen

[www.vanhuyse.nl](http://www.vanhuyse.nl)