

VANHUYSE

PARTNER IN WONEN



PIETER WANTELAAN 36, HAARLEM

€ 829.000 k.k.



vidua wonen



WELKOM BIJ PIETER WANTELAAN 36



IK BEN ARNO WEIDEMA

NVM Register Makelaar en Taxateur

Welkom op de j **Pieter Wantelaan 36** ik neem je graag mee door dit leuke jaren-30 huis .

Misschien heb je het huis al gezien en heb je nog vragen, neem gerust contact met me op.





✉ arno@vanhuyse.nl

☎ +31 (0)6 117 296 68



Scan de **QR code** om de FAQ te bekijken

KENMERKEN

Bouwjaar	1938		Woonoppervlakte 118 m ²
Soort woning	Eengezinswoning		
Bouwworm	Bestaande bouw		
Type woning	Tussenwoning		
Inhoud	380 m ³		Balkon oppervlakte 6 m ²
Overige inpandige ruimte	-		
Gebouwgebonden buitenruimte	6 m ²		
Energielabel	C		Kamers 6
Verwarming	C.v.-ketel		
Isolatie	Dakisolatie, vloerisolatie		Slaapkamers 5



LIJST VAN ZAKEN

	Blijft achter	Gaat mee	Ter overname
Woning - Interieur			
Designradiator(en)	X		
Verlichting, te weten			
- inbouwspots/dimmers	X		
- opbouwspots/armaturen/lampen/dimmers		X	
- losse (hang)lampen		X	
(Losse)kasten, legplanken, te weten			
- Kasten IKEA alle slaapkamers		X	
Raamdecoratie/zonwering binnen, te weten			
- gordijnrails	X		
- gordijnen	X		
- overgordijnen	X		
- vitrages	X		
- rolgordijnen	X		
- jaloezieën	X		
- (losse) horren/rolhorren	X		
Vloerdecoratie, te weten			
- houten vloer(delen)	X		
- laminaat	X		
- plavuizen	X		
Overig, te weten			
- spiegelwanden	X		
- schilderij ophangstelsel	X		
Woning - Keuken			

LIJST VAN ZAKEN

	Blijft achter	Gaat mee	Ter overname
Keukenblok (met bovenkasten)	X		
Keuken (inbouw)apparatuur, te weten			
- kookplaat	X		
- (gas)fornuis	X		
- afzuigkap	X		
- magnetron	X		
- oven	X		
- combi-oven/combimagnetron	X		
- koelkast	X		
- vriezer	X		
- koel-vriescombinatie	X		
- vaatwasser	X		
- Quooker	X		
- koffiezetapparaat		X	
Woning - Sanitair/sauna			
Toilet met de volgende toebehoren			
- toilet	X		
- toiletrolhouder	X		
- toiletborstel(houder)	X		
- fontein	X		
Badkamer met de volgende toebehoren			
- ligbad	X		
- douche (cabine/scherm)	X		
- wastafel	X		
- wastafelmeubel	X		
- toiletkast	X		
- toilet	X		

LIJST VAN ZAKEN

	Blijft achter	Gaat mee	Ter overname
- toiletrolhouder	X		
- toiletborstel(houder)	X		
Woning - Exterieur/installaties/veiligheid/energiebesparing			
Brievenbus	X		
(Voordeur)bel	X		
(Veiligheids)sloten en overige inbraakpreventie	X		
Rookmelders		X	
(Klok)thermostaat	X		
Airconditioning	X		
Zonwering buiten	X		
Telefoonaansluiting/internetaansluiting	X		
Zonnepanelen	X		
Warmwatervoorziening, te weten			
- CV-installatie	X		
Tuin - Inrichting			
Tuinaanleg/bestrating	X		
Beplanting	X		
Tuin - Verlichting/installaties			
Buitenverlichting	X		

Verkoopprocedure - Bieden - Onderhandelingen

Een bod uitbrengen

Een bod kan uitsluitend bij de verkopend makelaar worden uitgebracht bij voorkeur via uw move.nl account.

Een bod bevat in ieder geval de volgende onderdelen:

- ✓ de prijs;
- ✓ de eventuele voorbehouden/voorwaarden die aan de koop verbonden worden;
- ✓ de datum van oplevering/sleuteloverdracht en of deze datum flexibel is;
- ✓ opmerking/akkoord betreffende de lijst van zaken

Het zgn. 'Amsterdamse systeem'

Indien er een openingsbod is uitgebracht dan wel een onderhandeling gaande is staat het de verkopende partij vrij om door te gaan met bezichtigingen. Mocht een andere partij(en) (2^e, 3^e etc.) ook geïnteresseerd zijn om een bod uit te brengen ontstaat de volgende situatie:

- Andere koopgegadigden krijgen de mogelijkheid om éénmalig een bod uit te brengen. Dit betekent dat zij direct hun maximale aankoopsom dienen aan te geven, een zgn. 'uiterst voorstel' bestaande uit de hiervoor genoemde onderdelen t.w. prijs, voorwaarden, oplevering en roerende zaken. Deze andere koopgegadigden zijn niet op de hoogte van het voorstel dat door de eerste bidder dan wel andere partijen is uitgebracht;
- Zodra de verkopende partij een 'uiterst voorstel' van een andere koopgegadigde heeft ontvangen stelt de verkoper de 1^e bidder in de gelegenheid om, binnen een door de verkoper te bepalen termijn, ook een 'uiterst voorstel' uit te brengen. Verkoper zal de 1^e bidder niet inlichten over de hoogte/inhoud van door de andere koopgegadigde(n) uitgebrachte bod/biedingen.
- Verkoper zal uit de uitgebrachte biedingen een keuze maken met welke partij c.q. welk voorstel hij in zee wenst te gaan.

Gunning

Verkoper behoudt zich te allen tijde het recht voor om de te verkopen onroerende zaak te gunnen aan de gegadigde van zijn keuze.

Erfdienstbaarheden, kwalitatieve verplichtingen en overige bijzondere bepalingen

Aan elke onroerende zaak kunnen bijzondere bepalingen verbonden zijn. Deze worden dan via de akte van levering aan de opvolgende eigenaar opgelegd. Ze staan gewoonlijk in een notariële akte (van levering) waarbij de huidige eigenaar de eigendom heeft

Pieter Wantelaan 36

Haarlem

vraagprijs € 829.000,-- k.k.

verkregen. Een kopie van dit zgn. eigendomsbewijs of eventuele andere van belang zijnde stukken zijn te vinden in uw move.nl account of op te vragen via de makelaar.

Algemeen voorbehoud m.b.t. de bezichtiging en de verkopend makelaar.

De makelaar geeft tijdens de bezichtiging een globaal beeld van zowel de juridische- als de onderhoudstoestand van de woning:

Juridisch:

De makelaar heeft geen uitputtend planologisch onderzoek gedaan. De publiekrechtelijke vereisten voor vestiging, gebruik en/of (ver)bouw van het verkochte, waaronder bijvoorbeeld de aanwezigheid van vereiste (omgevings)vergunningen, zijn niet volledig onderzocht. Ook kan de makelaar niet instaan voor de compleetheit van de in het eigendomsbewijs of de openbare registers opgenomen bijzondere bepalingen.

Onderhoudstoestand:

De makelaar heeft de onderhoudstoestand van de woning onderzocht op basis van een steekproefsgewijze visuele inspectie. Dit betekent dat geen oordeel wordt gegeven over elk onderdeel afzonderlijk noch over elementen die aan het zicht onttrokken zijn. Het oordeel van de makelaar is derhalve geen garantie voor het aan- of afwezig zijn van gebreken in de ruimste zin van het woord. De makelaar is géén bouwkundige. Zie ook hierna onder het kopje 'Voorbehoud bouwtechnische keuring'.

Eigen onderzoeksplicht van de koper

De koper heeft zijn eigen onderzoeksplicht naar alle zaken die voor hem van belang zijn en kan zich nimmer beroepen op onbekendheid met feiten die hij zelf had kunnen waarnemen of die kenbaar waren uit de openbare registers. De makelaar kan u desgewenst verwijzen naar de desbetreffende instanties.

Koopovereenkomst

Schriftelijkheidsvereiste koopovereenkomst - opschortende voorwaarde

Bij particuliere partijen, zijnde natuurlijke personen die niet handelen in de uitoefening van een beroep of bedrijf, is mondelinge overeenstemming, al dan niet schriftelijk of per email of per concept koopovereenkomst bevestigd, **niet** bindend: niet voor de koper maar ook niet voor de verkoper!

De koopovereenkomst komt tot stand onder de opschortende voorwaarde dat beide (particuliere) partijen de koopovereenkomst ondertekenen. De partij die deze koopovereenkomst als eerste ondertekent, doet dit onder voorbehoud dat hij uiterlijk op de derde werkdag nadat hij de koopovereenkomst ondertekend heeft (een kopie van) de door beide partijen ondertekende koopovereenkomst heeft ontvangen. Indien de partij die als eerste heeft ondertekend niet tijdig (een kopie van) de door beide partijen ondertekende koopovereenkomst heeft ontvangen, heeft deze partij het recht zich op het voorbehoud te beroepen, waardoor hij niet (meer) gebonden is. Dit recht vervalt als daar niet uiterlijk op de tweede werkdag nadat alsnog (een kopie van) de door beide partijen ondertekende koopovereenkomst is ontvangen, gebruik van is gemaakt.

Pieter Wantelaan 36

Haarlem

vraagprijs € 829.000,-- k.k.

Model koopovereenkomst NVM

Behoudens andere afspraken gelden de standaardregels, zoals deze voorkomen in het meest recente model koopovereenkomst zoals vastgesteld door de Nederlandse Vereniging van Makelaars in onroerende goederen en vastgoeddeskundigen NVM, VastgoedPRO, VBO Makelaar en Vereniging Eigen Huis. Dit model zal worden aangevuld met de in deze brochure opgenomen bepalingen en clausules.

Op te nemen voorbehouden c.q. ontbindende voorwaarden

Eventueel door de koper te maken voorbehouden (zoals voor het verkrijgen van een hypotheek en/of nationale hypotheekgarantie, bouwtechnische keuring of verkoop eigen woning) worden alleen in de koopovereenkomst opgenomen als deze tijdens de onderhandelingen of het biedingsproces zijn afgesproken.

Indien een partij o.b.v. een afgesproken voorbehoud de ontbinding inroept, dient deze er zorg voor te dragen dat de mededeling dat de ontbinding wordt ingeroepen, uiterlijk op de 1e werkdag na de datum waarvan in de betreffende ontbindende voorwaarde sprake is door de wederpartij of diens makelaar is ontvangen. Deze mededeling dient schriftelijk en goed gedocumenteerd via gangbare communicatiemiddelen te geschieden.

Voorbehoud van financiering

Ingeval ontbinding wordt ingeroepen op grond van een financieringsvoorbehoud dienen er, naast de mededeling dat de ontbinding wordt ingeroepen en de afwijzing van een erkende geldverstrekende bankinstelling, documenten overlegd te worden waarmee de (hypothecaire) geldlening is aangevraagd. Hieronder zijn in ieder geval doch niet uitsluitend begrepen: de offerte en de inkomensgegevens (werkgeversverklaringen c.q. jaarcijfers) van de aanvrager(s). Deze documenten dienen eveneens uiterlijk de 1e werkdag na de datum waarvan in de betreffende ontbindende voorwaarde sprake is, door de wederpartij of diens makelaar te zijn ontvangen.

Koper zal vanaf de dag van ondertekening van de koopovereenkomst tot en met de dag van eigendomsoverdracht geen andere financiële verplichting(en) (leningen) aangaan dan ten behoeve van de financiering van de woning tenzij deze financiële verplichting(en) niet aan de financiering van de woning in de weg staat.

Indien er 2 of meer kopers zijn, zullen de inkomens van alle kopers in de financiering worden betrokken tenzij kopers dit ten tijde van de onderhandelingen uitdrukkelijk anders hebben bedongen.

Voorbehoud bouwtechnische keuring

Om een goed beeld van de (bouwkundige) staat van de woning te krijgen, staat het u als (aspirant-)koper vrij de woning bouwtechnisch te laten keuren door een bouwkundige. Indien u geen gebruik maakt van een eigen (aankoop)makelaar en uzelf niet over voldoende kennis en/of ervaring beschikt met betrekking tot technische/bouwkundige zaken, adviseren wij u dringend een bouwkundig keuring te laten uitvoeren.

Pieter Wantelaan 36

Haarlem

vraagprijs € 829.000,-- k.k.

Wettelijke bedenktijd

De koper die een natuurlijke persoon is en niet handelt in de uitoefening van een beroep of bedrijf heeft bedenktijd om de koopovereenkomst te ontbinden. De bedenktijd duurt drie dagen en begint om 0.00 uur van de dag die volgt op de dag dat de tussen partijen opgemaakte akte (in kopie) aan de koper ter hand gesteld is. Ontvangst van (een kopie van) de akte bij het notaris kantoor wordt ook aangemerkt als terhandstelling aan koper. Indien de bedenktijd op een zaterdag, zondag of algemeen erkende feestdag eindigt, wordt deze verlengd tot en met de eerstvolgende dag die niet een zaterdag, zondag of algemeen erkende feestdag is. De bedenktijd wordt, zo nodig, zoveel verlengd, dat daarin ten minste twee dagen voorkomen die niet een zaterdag, zondag of algemeen erkende feestdag zijn.

Waarborgsom/bankgarantie

Als waarborg voor de nakoming van zijn verplichtingen uit de koopovereenkomst, dient de koper enige zekerheid jegens de verkoper te stellen. Deze waarborg in de vorm van een bankgarantie of waarborgsom is gebruikelijk 10% van de koopsom en dient door koper binnen 4 weken na het sluiten van de overeenkomst, gesteld c.q. voldaan te zijn bij de notaris.

Inschrijving koopovereenkomst bij het kadaster

Tenzij partijen anders overeenkomen zal de koopovereenkomst door de notaris worden ingeschreven in de openbare registers (gehouden bij het Kadaster). Inschrijving beschermt koper tegen latere inschrijvingen zoals bv. beslag op de onroerende zaak en faillissement van de verkoper. De aan deze inschrijving verbonden kosten komen voor rekening van koper. Bij de notaris kan informatie worden ingewonnen over de hoogte van deze kosten.

Zuivering

Zodra koper ieder belang bij de inschrijving heeft verloren verplicht koper zich mee te werken aan de akte waarbij de inschrijving waardeloos wordt verklaard. Hiertoe geeft koper bij voorbaat volmacht aan verkoper c.q. (de medewerkers van) de betreffende notaris. De eventuele aan deze zuivering verbonden kosten komen voor rekening van koper.

PLATTEGROND -

PIETER WANTELAAN 36 SITUATIE



DEZIE PLATTEGRONDEN ZIJN NIET TE BESCHOUWEN ALS
AANBEVELINGEN OF VERPLICHTINGEN. DEZIE
AANKOOPACTE EN OVERNAMEACTE VOOR ALLE
GEBODEN EN VERPLICHTINGEN.



Clausules

De hierna vermelde clausules zullen worden opgenomen in de koopovereenkomst.

Ouderdomsclausule

Koper verklaart ermee bekend te zijn dat de woning ca. 86 jaar oud is, wat betekent dat de eisen die aan de bouwkwaliteit gesteld mogen worden aanzienlijk lager kunnen liggen dan bij nieuwe woningen. Tenzij de verkoper de kwaliteit ervan gegarandeerd heeft, staat de verkoper niet in voor: het dak, de fundering, bouwkundige constructie, vloeren, wanden, plafonds, elektriciteit-, gas- en waterinstallaties (incl. leidingen), de riolering, de eventuele afwezigheid van aantasting door houtworm en/of ander ongedierte c.q. schimmels en de eventuele afwezigheid van doorslaand en/of optrekkend vocht. In afwijking van artikel 5.3. van deze koopakte en artikel 7:17 lid 1 en 2 BW komt het geheel of ten dele ontbreken van één of meer eigenschappen van de onroerende zaak voor normaal en bijzonder gebruik en het eventueel anderszins niet-beantwoorden van de zaak aan de overeenkomst voor rekening en risico van koper.

Clausule inzake fundering en casco

Verkoper kan niet instaan voor de kwaliteit van de fundering en casco. Koper verklaart voldoende gelegenheid te hebben gehad om zich zowel ter plaatse als bij bijvoorbeeld de gemeente en/of het bouwarchief te (laten) informeren over de funderings-/casco-situatie. Koper vrijwaart verkoper van alle aansprakelijkheid met betrekking tot eventuele gebreken aan fundering, casco en de eventuele gevolgen daarvan.

Clausule inzake informatie m.b.t. de bodemgesteldheid

Verkoper verklaart dat hem betreffende eventuele verontreiniging niets anders bekend is dan de mededelingen op de aan deze koopovereenkomst gehechte milieu-informatie. Elke aansprakelijkheid van verkoper jegens koper, hoe ook genaamd en onder welke titel dan ook, voor eventuele verontreiniging van de grond en/of het grondwater van de onroerende zaak c.q. de gemeenschap waar de onroerende zaak deel van uit maakt, wordt uitgesloten. Tevens vrijwaart koper verkoper van alle aansprakelijkheid, hoe ook genaamd en onder welke titel dan ook, die uit de aanwezigheid van bodem- en/of grondwatervervuiling in de onroerende zaak c.q. de gemeenschap waar de onroerende zaak deel van uit maakt, kan voortvloeien.

Asbestclausule

In de onroerende zaak kunnen asbesthoudende stoffen/ materialen aanwezig zijn. Indien deze worden verwijderd dienen door koper maatregelen en voorzieningen te worden getroffen die de wetgeving voorschrijft. Koper verklaart met deze wetgeving bekend te zijn en aanvaardt alle aansprakelijkheid en gevolgen die uit de aanwezigheid van asbest en/of de verwijdering van asbest uit de onroerende zaak kan voortvloeien. In afwijking van artikel 6.3. van deze koopakte en artikel 7:17 lid 1 en 2 BW komt het geheel of ten dele

Pieter Wantelaan 36

Haarlem

vraagprijs € 829.000,-- k.k.

ontbreken van één of meer eigenschappen van de onroerende zaak voor normaal en bijzonder gebruik en het eventueel anderszins niet-beantwoorden van de zaak aan de overeenkomst als gevolg van de aanwezigheid van enig asbest in welke samenstelling en/of op welke plaats dan ook voor rekening en risico van koper.

Clausule inzake maatvoering en toelichting meetinstructie en NEN2580

De woning is opgemeten conform de branchebrede meetinstructie. Deze Meetinstructie is gebaseerd op de NEN2580. De Meetinstructie is bedoeld om een meer eenduidige manier van meten toe te passen voor het geven van een indicatie van de gebruiksoppervlakte. De Meetinstructie sluit verschillen in meetuitkomsten niet volledig uit, door bijvoorbeeld interpretatieverschillen, afrondingen of beperkingen bij het uitvoeren van de meting. De koper is in de gelegenheid gesteld om zelf de maten van de woning op te nemen en heeft hier @wel/geen gebruik van gemaakt. Koper vrijwaart verkoper alsmede (de medewerkers van) de verkopend makelaar van alle aansprakelijkheid ter zake van eventueel later te constateren verschillen in maatvoering van zowel gebruiksoppervlakte als inhoud van de woning.

Waterhuishoudingclausule

Door gewijzigd (duin)waterbeheer kunnen wisselende grondwaterstanden optreden. Indien hinder c.q. schade wordt ondervonden van de stand van het grondwater, vrijwaart koper verkoper van iedere aansprakelijkheid dienaangaande.

Clausule inzake vrijwaring Arno Weidema Makelaardij en Taxaties / VanHuyse B.V.

Zowel verkoper als koper vrijwaren *Arno Weidema Makelaardij en Taxaties en VanHuyse B.V.*, alsmede de aan hen verbonden makelaars en/of medewerkers, van iedere aansprakelijkheid die betrekking heeft op zichtbare- en/of onzichtbare gebreken, zowel feitelijk als juridisch, aan de verkochte (on)roerende zaak/zaken alsmede de eventuele gevolgen van die gebreken. Indien na ondertekening van de koopovereenkomst c.q. de oplevering van de onroerende zaak gebreken als hiervoor omschreven naar voren komen, dienen partijen zich rechtstreeks tot elkaar te wenden.

Clausule inzake notariskeuze en kosten

- Behoudens nadere afspraken vindt de notariële overdracht plaats bij een notaris in de regio, ter keuze van de koper. Indien de kopende partij de notariskeuze laat vallen op een notaris die kantoor houdt buiten een straal van 5 kilometer vanaf het verkochte, dan zijn eventuele door de notaris te berekenen kosten voor een verkoopvolmacht, voor rekening van koper;
- Het gebeurt tegenwoordig regelmatig dat de door de koper gekozen notaris t.b.v. de koper een interessante (goedkope) offerte uitbrengt maar vervolgens bij de verkoper (die niet kan kiezen) extra/hoge kosten in rekening brengt. Om onenigheid over het notaristarief te voorkomen behoudt verkoper zich het recht voor om pas met de door koper uitgekozen notaris akkoord te gaan na ontvangst van een offerte met alle ten

Pieter Wantelaan 36

Haarlem

vraagprijs € 829.000,-- k.k.

laste van verkoper komende kosten. Koper wordt dringend geadviseerd bij het opvragen van offertes direct de offerte t.b.v. de verkoper op te vragen en aan verkoper te doen toekomen.

- De volgende kosten zullen in ieder geval niet door verkoper worden geaccepteerd: Administratie-/dossierkosten; Kantoorkosten; Beheerkosten; Bewaarkosten; Onderzoekskosten in verband met een vererving/nalatenschap/chtscheiding tenzij de verklaring(en) van erfrecht en/of akte van verdeling niet beschikbaar zijn; Kosten voor het opnemen van een eigendomsverkrijging (titel) in verband met een vererving c.q. scheiding terwijl de verklaring van erfrecht c.q. een akte van verdeling al aanwezig is; Kosten voor het opvragen en/of verrekenen van de zakelijke lasten en/of, in geval het verkochte appartementsrecht(en) betreft, de servicekosten, betalingsachterstanden en de stand van de reserve-/onderhoudsfondsen van de VvE; Kosten voor kadastrale reches anders dan die t.b.v. de doorhaling van hypothecaire inschrijvingen en beslagen; Kosten voor het opvragen van titels, hypotheekakten en overige (kadastrale) akten/overeenkomsten.

Clausule inzake toestemming versturen documenten aan makelaar(s) / adviseurs

Ondergetekenden verklaren hierbij toestemming te geven aan de notaris om het concept van de akte van levering toe te sturen aan de bij de transactie betrokken makelaar(s)/ adviseurs. Voorts verklaren zij hierbij toestemming te geven aan de notaris om de afrekening (met bijbehorende bijlagen) te sturen naar de makelaar/adviseur die de betreffende partij bijstaat bij de onderhavige overeenkomst.

Algemeen

Lijst van zaken

Uitgangspunt is, dat de (roerende) zaken volgens aangehechte 'lijst van zaken' in de koopsom zijn begrepen en achterblijven. Indien volgens deze lijst zaken ter overname zijn, dan dient koper de overname c.q. de overnameprijs rechtstreeks met verkoper overeen te komen en uiterlijk bij de oplevering te voldoen.

Oplevering

De woning wordt geleverd vrij van huur en leeg en ontruimd, behoudens de zaken, die inbegrepen zijn volgens de lijst van zaken van verkoper.

Aanvragen gas, elektra en water

Voor het aanvragen van gas en elektriciteit bent u als koper vrij in de keuze van het energiebedrijf. U dient minimaal 2 weken vóór de eigendomsoverdracht het aanvraagformulier bij het energiebedrijf van uw keuze aan te vragen. Indien u zich niet op tijd opgeeft als nieuwe klant heeft de netwerkbeheerder het recht om de toelevering van energie af te sluiten.

Voor water kunt u zich wenden tot het Provinciaal Waterleidingbedrijf Noord-Holland PWN, telefoon: 0900-4050700.

Pieter Wantelaan 36

Haarlem

vraagprijs € 829.000,-- k.k.

Kabeltelevisie en internet

Denkt u op tijd aan het doorgeven van uw verhuizing bij het kabel- en of vaste telefoniebedrijf. Dit kan in sommige gevallen 6 weken duren.

Deze informatie wordt aan meerdere personen verstrekt. De aanbieding van dit object dient te worden gezien als een uitnodiging tot het uitbrengen van een bod.

Arno Weidema Makelaardij en Taxaties / VanHuyse B.V. treedt in deze op voor de verkoper. Wij adviseren geïnteresseerden voor begeleiding bij aankoop en het uitbrengen van een bod een eigen NVM-makelaar in te schakelen!

DISCLAIMER

De in deze brochure opgenomen informatie houdt nimmer een garantie in! Hoewel gestreefd is naar een zo nauwkeurig mogelijke inventarisatie van de beschikbare gegevens, moet ervan uitgegaan worden dat deze slechts indicatief zijn. De in deze brochure opgenomen gegevens (bedragen, maten, jaartallen, omschrijvingen etc.) zijn soms verkregen door mondelinge informatie, soms zijn ze uit het geheugen opgediept.

Ten aanzien van de juistheid van de verstrekte informatie kan door Arno Weidema Makelaardij en Taxaties alsmede VanHuyse B.V. geen aansprakelijkheid worden aanvaard, noch kan aan de vermelde informatie enig recht worden ontleend.

PLATTEGROND -

PIETER WANTELAAN 36 BEGANE GROND

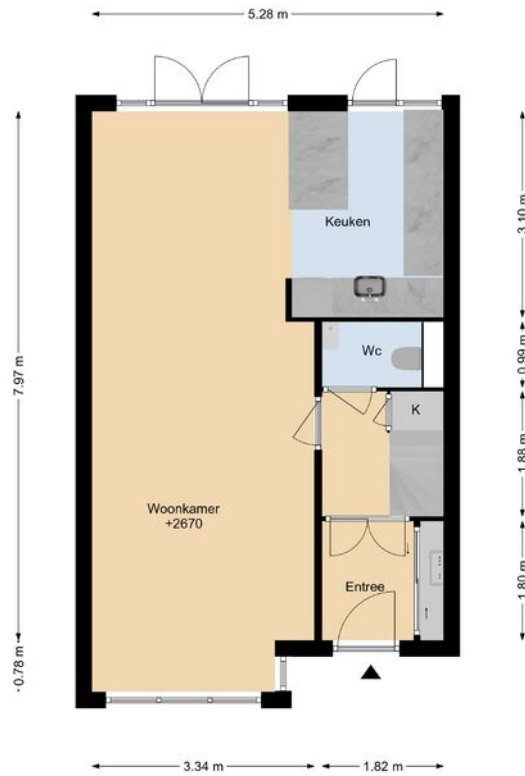

DEZE PLATTEGRONDEN ZIJN MET DE GROOTSTE ZORG
SAMENGESTELD EN DIENEN TER INDICATIE.
ER KUNNEN GEEN RECHTEN AAN WORDEN ONTLEEND.
© WWW.DROOMHUIS360.NL





PLATTEGROND -

PIETER WANTELAAN 36 1e Verdieping

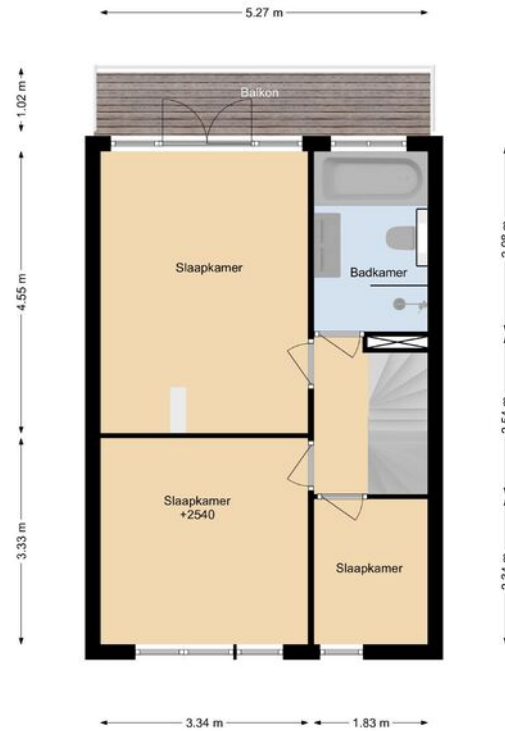

DEZE PLATTEGRONDEN ZIJN MET DE GROOTSTE ZORG
SAMENGESTELD EN DIENEN TER INDICATIE.
ER KUNNEN GEEN RECHTEN AAN WORDEN ONTLEEND.
© WWW.DROOMHUIS360.NL



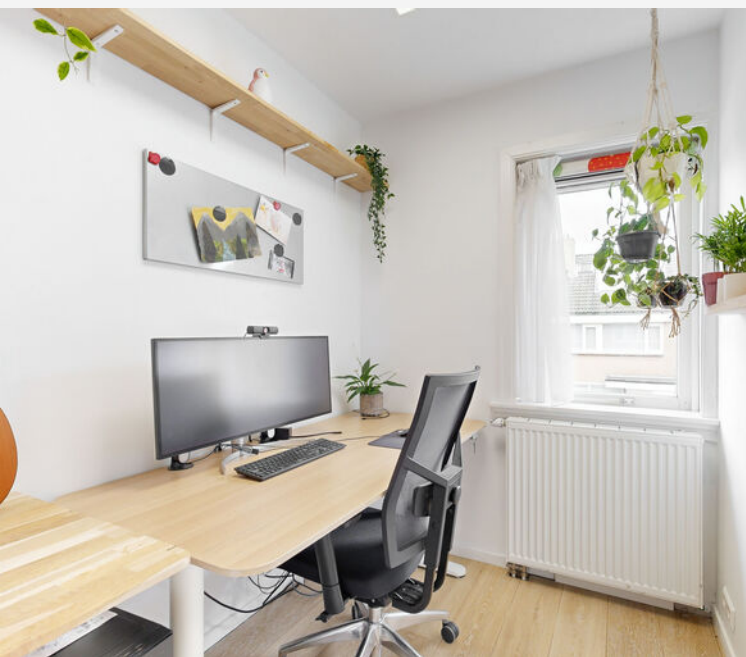



PLATTEGROND -

PIETER WANTELAAN 36 2e Verdieping

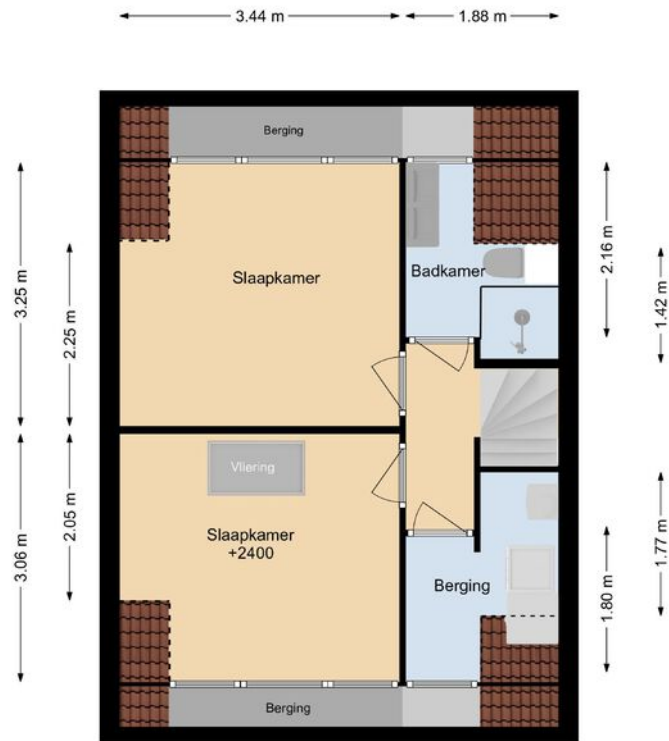

DEZE PLATTEGRONDEN ZIJN MET DE GROOTSTE ZORG
SAMENGESTELD EN DIENEN TER INDICATIE.
ER KUNNEN GEEN RECHTEN AAN WORDEN ONTLEEND.
© WWW.DROOMHUIS360.NL



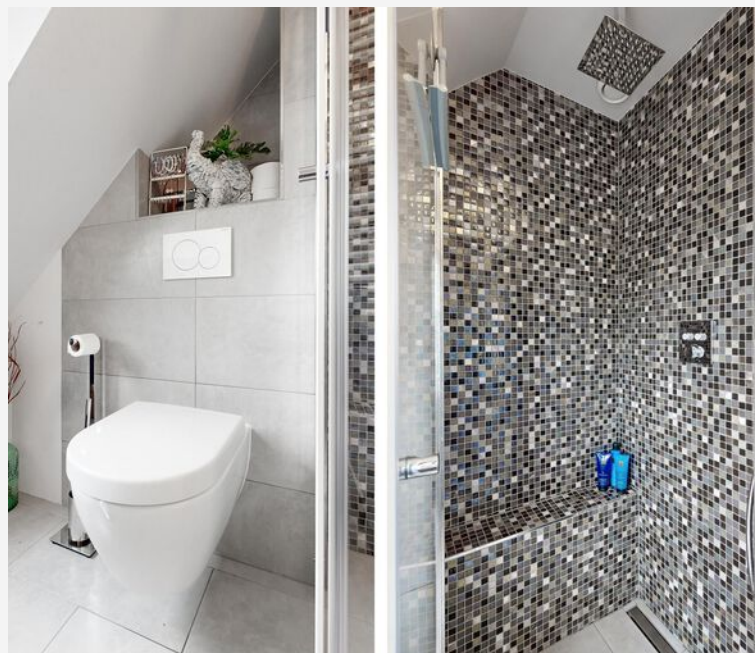
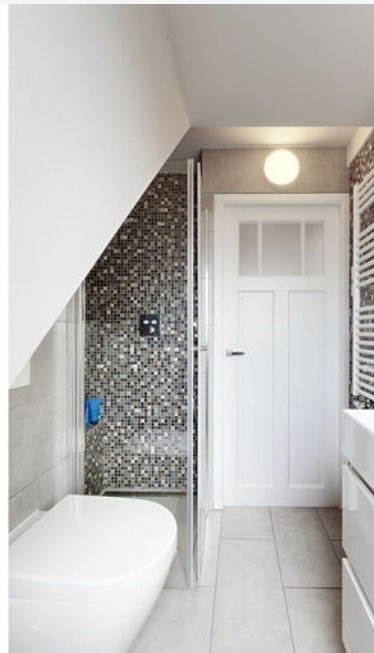

KADASTRALE KAART

KADASTRALE AANDUIDING

Haarlem,

EIGENDOMSSITUATIE

Volle eigendom

KADASTRAAL PERCEEL

3325

KADASTRALE SECTIE

T

GEMEENTE

Haarlem

PERCELOPPERVLAKTE

133 m²

Kadastrale kaart

Uw referentie: ---



12345	Deze kaart is noordgericht	Schaal 1: 500	
25	Perceelnummer	Kadastrale gemeente Haarlem	
—	Huisnummer	Sectie T	
—	Vastgestelde kadastrale grens	Perceel 3325	
—	Voorlopige kadastrale grens		
—	Administratieve kadastrale grens		
—	Bebauwing		

Voor een eensluidend uittreksel, geleverd op 24 juni 2024
De bewaarder van het kadaster en de openbare registers

Aan dit uittreksel kunnen geen betrouwbare maten worden ontleend.
De Dienst voor het kadaster en de openbare registers behoudt zich de intellectuele eigendomsrechten voor, waaronder het auteursrecht en het databankenrecht.

LOCATIE OP KAART



OMSCHRIJVING

In het mooie, groene en kindvriendelijke Ramplaankwartier ligt deze tot in de puntjes verzorgde jaren-30 woning met maar liefst 5 slaapkamers, 2 badkamers en een heerlijke zonnige achtertuin op het Zuiden met vrijstaande stenen schuur en achterom. Deze smaakvol afgewerkte woning ademt een moderne jaren-30 sfeer. Naast de moderne, strakke afwerking van vloeren, wanden, plafonds, keuken en sanitair beschikt de woning nog over diverse jaren-30 details, zoals glas-in-lood, tochtportaal, ruime erker en paneeldeuren met bijpassend deurbeslag.

In 2022 zijn er 8 zonnepanelen geplaatst van 400Wp die afgelopen jaar ruim 3033kWh hebben opgebracht. Samen met het geïsoleerde dak, een geïsoleerde begane grond vloer en dubbel glas heeft de woning een keurig energielabel C ontvangen.

Indeling

Begane grond:

- Voortuin.
- De entree wordt gevormd door een fraaie vestibule met garderobekast en dubbele tochtdeuren met glas-in-lood bovenlichten. In de gang bevindt zich de trapkast en het moderne toilet met fonteintje op houten meubel.
- De woonkamer, hal en keuken zijn voorzien van aangename vloerverwarming.
- De zeer lichte woonkamer heeft een rechthoekige erker met voldoende plaats voor een bank of 2 fauteuils. Aan de achterzijde heb je middels de openslaande deuren toegang tot de achtertuin. Met de glad gestuukte wanden en plafond en een mooie pvc-vloer heeft de woonkamer een moderne strakke uitstraling.

- De luxe open keuken (2010) is voorzien van een speels schiereiland met groot werkblad en diverse apparatuur: vaatwasser (Miele 2023), quooker kokend waterkraan (2023), koel/vriescombinatie (Bosch 2020), 5-pits gaskookplaat (Bosch 2010), elektrische oven (Bosch 2010) en aparte magnetron (Bosch 2010). Ook vanuit de keuken heb je toegang tot de achtertuin.

- De ca. 10m diepe achtertuin ligt op het zonnige zuiden waardoor je van 's ochtends vroeg tot het begin van de avond van de zon kunt genieten en ook in de winter een heerlijk licht huis hebt. Aan het balkon is een tuin-breed elektrisch zonnescherp gemonteerd zie tijdens hete voor een aangename schaduw zorgt. Achterin de tuin staat de ruime stenen schuur welke is voorzien van elektra. De achtertuin is ook via de achterom bereikbaar.

1e verdieping:

- Overloop.
- 2 slaapkamers aan de voorzijde en 1 slaapkamer aan de achterzijde met airco-unit, grote kastenwand en toegang toe het balkon over de volle breedte. De fraaie lichte laminaatvloer is drempelloos doorgelegd op deze verdieping en zorgt samen met de glad gestuukte wanden en plafonds voor een moderne uitstraling. De paneeldeuren geven de verdieping het jaren-30 karakter.
- De luxe badkamer (2010) met naar buiten draaiende deur is voorzien van comfortabele vloerverwarming, een ligbad, aparte hardglazen douchecabine met regendouche en handdouche, een 2e hangend toilet en dubbele wastafel in meubel.

OMSCHRIJVING

Via vaste trap 'aan de zijkant' te bereiken 2e verdieping:

- De 2e verdieping is voorzien van twee grote dakkapellen (achter bj2014, voor bj2020)
- Overloop.
- 2 slaapkamers, beiden met airco-unit en bergruimte achter de knieschotten.
- De luxe 2e badkamer (2021) met naar buiten draaiende deur is voorzien van een hardglazen douchecabine met regendouche en handdouche, een 3e hangend toilet en dubbele wastafel in meubel.
- Waskamer aan de voorzijde met betegelde vloer, wasmachine-/drogeropstelling en omvormer voor de zonnepanelen

Vliering

In de zolderkamer aan de voorzijde is er via een losse trap toegang tot een bergvliering.

Bijzonderheden

- Woonoppervlakte ca. 118m², perceeloppervlakte ca. 133m², inhoud ca. 380m³.
- Bouwjaar 1938.
- Energielabel C geldig tot 26-04-2034.
- 8 zonnepanelen (2022) van 400Wp hebben in 2023 maar liefst 3.03MWh opgebracht. Hiermee werd een flink gedeelte van het eigen elektriciteitsverbruik gedekt.
- voorzien van dakisolatie, vloerisolatie en dubbel glas
- Fraaie authentieke details: glas-in-lood, tochtportaal, erker en paneeldeuren met bijpassend deurbeslag.
- Schilderwerk buiten uit 2023.
- Verwarming d.m.v. cv-combiketel (Remeha 2010).
- Warm water via quooker (keuken 2023) en cv-ketel (badkamers 1e en 2e verdieping).
- Oplevering in overleg

Locatie

Aan de rand van de bossen van landgoed Elswout en de Brouwerskolk en midden tussen de bollenvelden ligt het Ramplaankwartier. Deze wijk is ooit ontstaan als een zogenaamd 'Tuindorp' van de gemeente Bloemendaal maar is aan het begin van de vorige eeuw aan Haarlem toegevoegd.

Met grotendeels ruime eengezinswoningen in de koopsector, met vanzelfsprekend veel tuinen, is dit een ideale plek voor gezinnen. De buurt heeft dan ook een jonge bevolkingssamenstelling.

De buurt beschikt over een kleinschalig buurtwinkelcentrum met o.a. een supermarktje en warme bakker.

Alhoewel het Ramplaankwartier een beetje een op zichzelf staand dorp lijkt, ligt het gezellige historische stadcentrum van Haarlem op slechts 5 minuten fietsen (1.3km) en het centraal NS- en busstation op 10 minuten fietsen (2.7km). Het treinstation Overveen ligt dichterbij op slechts 1.5km (7 fietsminuten) afstand. Ook de stranden van Bloemendaal en Zandvoort zijn via prachtige natuurroutes goed per fiets te bereiken. Ga je met de auto op pad dan ligt de uitvalsweg (Randweg) op een paar minuten afstand (700m).

Ben jij al enthousiast geworden over dit leuke en moderne jaren-30 huis en deze geweldige locatie? Maak dan snel een afspraak voor een bezichtiging met de VanHuyse Makelaar Arno Weidema en ervaar het zelf! Je bent van harte welkom in jouw nieuwe huis!

VANHUYSE

De beste service, altijd

Jouw agent heeft antwoord op al jouw woonvragen. Zo is hij of zij een sparringpartner op het gebied van verduurzamen, woonlasten, verbouwen en iedere andere vraag omtrent wonen.

Bij VanHuyse heb je altijd en overal toegang tot advies dat voor jou het verschil maakt. En dankzij de VanHuyse Academie weet je zeker dat de kennis van jouw agent up-to-date is.



PARTNERS IN WONEN

Niet alleen een makelaar

Een Partner in Wonen. Dat is niet zomaar een slogan. Maar een belofte die we elke dag waarmaken. Hieronder krijg je vast een voorproefje van waarvoor je bij ons terecht kunt. Vraag je agent gerust wat we nog meer voor je kunnen betekenen.



Groen, groener, groenst

Elk huis groener achterlaten, dat doen we graag. Met een verduurzamingsadvies of letterlijk, met onze plantensets. We hebben een set voor elk formaat woning. Of het nu gaat om staging voor je foto's of een leuke thuiskomer in je nieuwe woning, vraag je agent naar de mogelijkheden. Nieuwsgierig? Check www.vanhuyseplanten.nl



PARTNERS IN WONEN

Verduurzamen doe je zo

Binnen no-time weten wat je aan jouw huidige of nieuwe woning kunt verduurzamen? Dat kan met de verduurzamingsscan. Ook handig: bij VanHuyse vind je ook betrouwbare partners om de verduurzaming te realiseren. Dat is wel zo makkelijk.



Ontdek onze andere partners in wonen

Als het op wonen aankomt, is een betrouwbare partner onmisbaar. Of je nu jouw droomhuis wilt kopen, je huidige woning wilt verkopen, of deskundig advies nodig hebt over woonstyling, hypotheke, verzekeringen, verduurzaming, verbouwingen of andere woonzaken: onze experts staan voor je klaar.



VanHuyse Conciërge

Vakman voor je klus nodig? Olav Kieft van VanHuyse Conciërge service staat klaar om elke klus aan huis op te lossen. Of het nu gaat om het schilderen van een muurtje, het plaatsen van een keuken of een volledige verbouwing, bij de VanHuyse Conciërge ben je aan het juiste adres.

PARTNERS IN WONEN

VanHuyse Inbox Storage

Word je overweldigd door de hoeveelheid spullen die je hebt? Worden er foto's gemaakt van je woning voor de verkoop, maar lijkt alles kleiner door de hoeveelheid meubels en spullen? VanHuyse Inbox Storage biedt de oplossing: een flexibele en zorgeloze manier om je bezittingen tijdelijk op te slaan. Dat kan al vanaf één week, tot langer dan een jaar. Alles is mogelijk.



De kleine Verhuizer

Liever de hele verhuizing uit handen geven? Dat kan! De kleine Verhuizer (die alles behalve klein is) helpt je graag. En de vrolijke vaklui kunnen zelfs alles voor je inpakken! Met hun hulp verhuis jij straks zorgeloos en stressvrij naar je nieuwe woning.

VanHuyse Vastgoedstyling

Het interieur van een huis speelt een cruciale rol in het opwekken van een warm, huiselijk gevoel, een aspect dat potentiële kopers vaak onbewust meewegen in hun besluitvorming. Uit onderzoek blijkt dat een woning, die met zorg en aandacht is ingericht meer kan opbrengen en dat is precies wat je met vastgoedstyling kunt bereiken.





vastgoedcert
gecertificeerd

vidua wonen



NATIONAL
ASSOCIATION OF
REALTORS®

VANHUYSE
partner in wonen

www.vanhuyse.nl