



Bos en Lommerweg 83 3, 1055 DP Amsterdam

Vraagprijs € 435.000,- k.k.



Omschrijving

** For English text, see below**

Gelegen op een toplocatie in de populaire wijk Bos en Lommer vind je dit 3 kamer appartement van ca. 52m² met thans twee slaapkamers, gelegen op de derde etage en een ruime verwarmde berging/kamer van ca. 10m² op de vierde verdieping.

Het appartement heeft aan de achterzijde over de gehele breedte een fijn balkon, gesitueerd op het Oosten; de ideale plek voor een ochtend-koffietje of ontbijt.

De populaire woonomgeving van het appartement is de nieuwe place-to-be. Overal voel je 'n positive vibe; in deze gezellige buurt zul je jezelf al snel Thuis voelen.

Indeling:

Via het gemeenschappelijk trappenhuis bereik je de entree op de derde etage.

Bij binnenkomst in het appartement kom je in de hal die toegang biedt tot alle vertrekken.

De ruime en lichte woonkamer is gelegen aan de voorzijde van het appartement en heeft een weids uitzicht over de brede Bos en Lommerweg en de kruising met de Willem de Zwijgerlaan. Het is eenvoudig de woonkamer eventueel op te delen in woonkamer en 'n derde slaapkamer.

Aan de achterzijde van het appartement bevinden zich de 2 in grootte variërende slaapkamers. De kleinere kamer heeft een voor-portaal, waarin zich de wasmachine aansluiting bevindt en tevens ruimte voor een goede kledingkast aanwezig is. Beide slaapkamers hebben toegang tot het balkon.

De moderne keuken (2022) is voorzien van diverse inbouwapparatuur (o.a. koelkast, vriezer, vaatwasser, oven, inductiekookplaat en afzuigkap). En ook de keuken heeft een deur naar het balkon. Een weggewerkte elektrische boiler verzorgt de warmwatervoorziening in de woning.

De badkamer is voorzien van een toilet, wastafel en een douchecabine en een handdoek-radiator.

Via het trapportaal bereik je de vierde verdieping. Hier bevindt zich de verwarmde ruime berging/kamer direct boven het appartement aan de achterzijde.

Enkele burens hebben een dakterras aangelegd; hiervoor zal toestemming van de VvE alsmede van de Gemeente moeten worden verkregen.

Omgeving:

Het appartement is gelegen in het hippe Bos en Lommer (BoLo) de nieuwe place-to-be. Op korte loopafstand van het Westerpark met natuurlijk veel groen, hippe cafés, restaurants en bars en met in het verlengde een van de leukste winkelstraten van Nederland: de Haarlemmerstraat.

Spring op je fiets en je bent in een mum van tijd in de Jordaan en het stadscentrum. In de directe omgeving van het appartement zelf vind je leuke bars, koffiespots en je zult geen tekort aan ontspanningsmogelijkheden hebben met zowel het Westerpark als het Erasmuspark beide 'om de hoek'.

Voor je dagelijkse boodschappen kunt je terecht op de Bos en Lommerweg, Jan van Galenstraat en het Hugo de Grootplein. Het appartement is met de auto goed te bereiken via de ringweg A-10 afslag S103 en S102 en met het openbaar vervoer (diverse tram- en buslijnen). Station Sloterdijk ligt op slechts 8 minuutjes fietsen, hier vandaan pak je zo de metro naar o.a. Station Zuid of het Amsterdam CS.

Erfpacht:

De erfpacht is reeds afgekocht tot 15 augustus 2058 en de huidige eigenaren hebben tijdig de aanvraag gedaan om gebruik te kunnen maken van de voordelige voorwaarden om de erfpacht vast te cliken, dan wel de erfpacht eeuwigdurend af te kopen.



Bijzonderheden:

- Heerlijk licht en fijn 3 kamer appartement op de derde etage met fijn weids uitzicht!
- Woonoppervlakte appartement: 52,1m²
- Oppervlakte berging/kamer 4e verdieping: 9,7m²
- Erfpacht canon is reeds afgekocht tot en met 15-8-2058; er is een aanbieding van de Gemeente om gebruik te kunnen maken van de afkoop onder de voordelige voorwaarden. Vanaf 16-8-2058 bedraagt de jaarlijkse erfpachtcanon € 392,75 (plus indexering vanaf 2022).
- Gezonde, professioneel beheerde Vve
- Maandelijkse servicekosten bedragen € 112,- per maand
- MJOP aanwezig
- Verwarming via moederhaard, warmwater via elektrische boiler
- Energielabel: G
- Balkon op het Oosten (dus ontbijten in het zonnetje!)
- Parkeervergunning mogelijk, momenteel geen wachttijd (november 2024)
- Oplevering: In overleg

**** ENGLISH TEXT****

Located in a prime spot in the popular Bos en Lommer district, this charming 3-room apartment of 52 m² with two bedrooms, is situated on the third floor, along with a spacious, heated storage room/additional room of approximately 10 m² on the fourth floor.

The apartment features a delightful east-facing balcony, spanning the entire width of the property – the perfect spot to enjoy your morning coffee or breakfast. This trendy neighbourhood is the new "place-to-be," with a vibrant and positive vibe that makes it easy to feel at home here.

Layout

Access the apartment via the communal staircase to the third floor. Upon entering, you enter the hallway, which connects to all rooms.

The spacious and light-filled living room at the front offers expansive views over the wide Bos en Lommerweg and the intersection with Willem de Zwijgerlaan. The layout makes it easy to create an additional third bedroom if desired. At the rear are two bedrooms of varying sizes. The smaller bedroom includes a vestibule with a washing machine connection and space for a wardrobe. Both bedrooms have direct access to the balcony. The modern kitchen (2022) has built-in appliances, including a fridge, freezer, dishwasher, oven, induction hob, and extractor fan. The kitchen door also leads to the balcony. An electric boiler provides hot water. The bathroom features a toilet, sink, shower cabin, and a towel radiator.

From the communal staircase, access the fourth floor, where you'll find the heated storage/room directly above the apartment at the rear.

Some neighbours have added roof terraces; this requires approval from the homeowners' association (VVE) and the Amsterdam municipality.

Surroundings

The apartment is located in the trendy Bos en Lommer (BoLo) district, the new "place to be." The Westerpark, with its greenery, hip cafés, restaurants, and bars, is a short walk away, as is the vibrant Haarlemmerstraat, one of the best shopping streets in the Netherlands.

Hop on your bike, and you'll reach the Jordaan and Amsterdam city centre in 5 minutes. Nearby, you'll also find lively bars, coffee spots, and relaxation options, with the Westerpark and Erasmuspark just around the corner. For daily shopping, you head to Bos en Lommerweg, Jan van Galenstraat, or Hugo de Grootplein.



The apartment is easily accessible by car via the A10 ring road (exits S103 and S102) and is well-connected to public transport, with several tram and bus lines nearby. Sloterdijk Station, an 8-minute bike ride away, offers metro connections to Amsterdam Zuid and Amsterdam Central Station.

Ground Lease

The ground lease has been fully ****paid off until 15 August 2058****, and the current owners have applied in time to lock in favourable terms for a perpetual ground lease or buy it out entirely.

Particularities

- Bright and charming 3-room apartment with wide views and an extra storage/room on the 4th floor
- Net living area: 52.1 m².
- Storage/room on the 4th floor: 9.7 m².
- Ground lease: Paid off until 15-08-2058; after this date the annual ground lease will be €392.75 (plus indexation from 2022).
- Professionally managed, healthy homeowners' association(VvE).
- Monthly service charges: €112.
- Long-term maintenance plan (MJOP) available.
- Heating via gas heater; hot water via an electric boiler.
- Energy label: G.
- East-facing balcony (enjoy sunny breakfasts!).
- Parking permit possible, no waiting list at this moment (November 2024)
- Delivery: To be agreed.

Make this lovely apartment your new home in one of Amsterdam's most vibrant neighbourhoods!

Kenmerken

Vraagprijs	: € 435.000,00
Soort	: Appartement
Open portiek	: Nee
Aantal kamers	: 4 kamers waarvan 2 slaapkamer(s)
Inhoud woning	: 178 m ³
Gebruiksoppervlakte woonfunctie	: 52 m ²
Soort appartement	: Bovenwoning
Bouwjaar	: 1934
Ligging	: Aan rustige weg, in woonwijk, beschutte ligging
Tuin	: Geen tuin
Garage	: Geen garage
Energielabel	: G
Verwarming	: Moederhaard
Isolatie	: Dakisolatie, Dubbel glas
Voorzieningen	: TV kabel, Rookkanaal, Natuurlijke ventilatie

Locatie

Bos en Lommerweg 83 3
1055 DP AMSTERDAM



Foto's



Foto's



Foto's



Het is goed toeven op de Bos en Lommerweg 83-3, wij hebben er dan ook 21 jaar met veel plezier gewoond!

Wij vonden het heerlijk om in de ochtend in het zonnetje op het gezellige balkon te ontbijten, met uitzicht op de groene binnentuin. En in de middag was het genieten in onze lichte, zonnige woonkamer. Echt een gezellig en knus huis, waar je graag vrienden over de vloer krijgt.

Maar ook buiten de deur kan je je erg goed vermaken, want deze locatie is top! Genoeg reuring, maar niet te druk. De brede straat zorgt voor privacy en een ruimtelijk gevoel. Het lekkerst is natuurlijk dat je zo het mooie Westerpark in loopt. Ook het Erasmuspark vind je op een steenworp afstand, waar veel leuke, kleinschalige evenementen worden georganiseerd en waar je op de warme zomerdagen heerlijk kunt zwemmen of barbecuën.

Wij waren vaak te vinden op de verschillende terrassen tegenover ons appartement. Beste koffie van de stad zit schuin tegenover ons (Samen) en de beste Indonesier zit pontificaal onder ons (Waring Solo). Een zuurdesembakker, Hema, boekenwinkel, kaas- en wijnwinkel, kunstgalerie, bar, vele Turkse supermarkten: Je hebt alles bij de hand in je kleine buurtje en het is een goede mix aan mensen en culturen.

Wij zullen dit huis dan ook met een nostalgisch gevoel verlaten, maar hopen dat iemand anders het net zo zal kunnen waarderen.

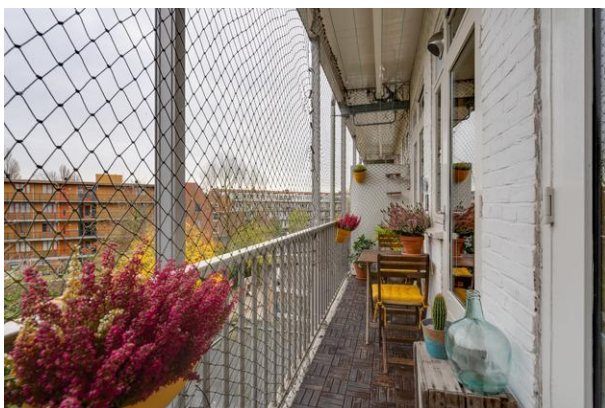

Foto's



Foto's

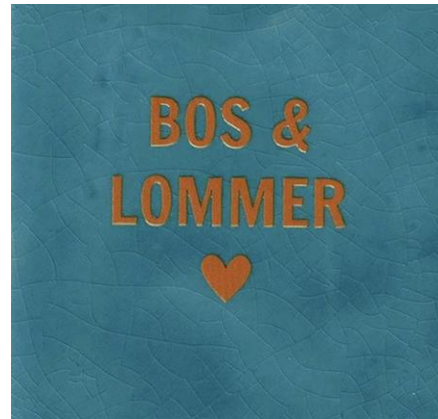

Foto's



Plattegrond



De plattegronden zijn geproduceerd voor promotionele doeleinden en ter indicatie.
Aan de plattegronden kunnen geen rechten worden ontleend
© www.objectenco.nl

Plattegrond

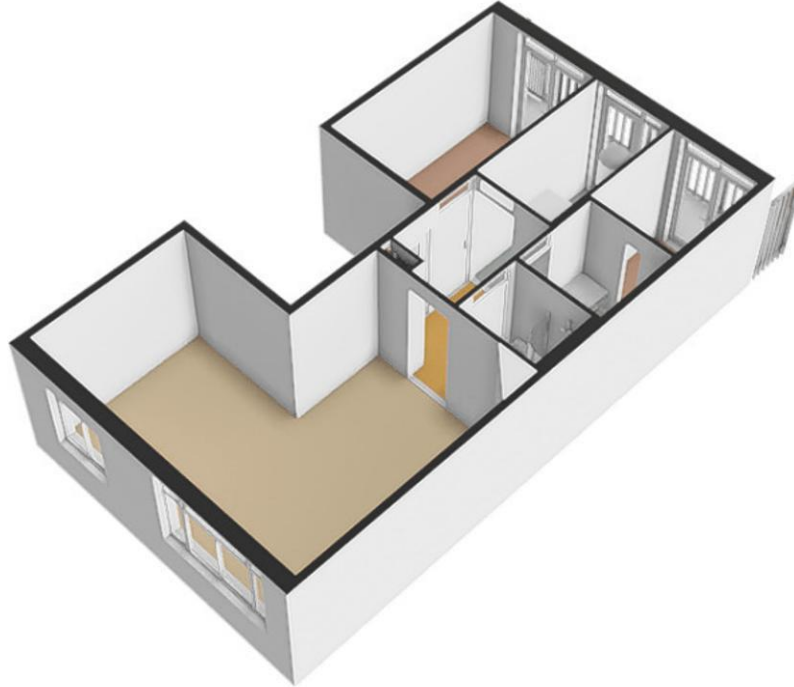

Plattegrond

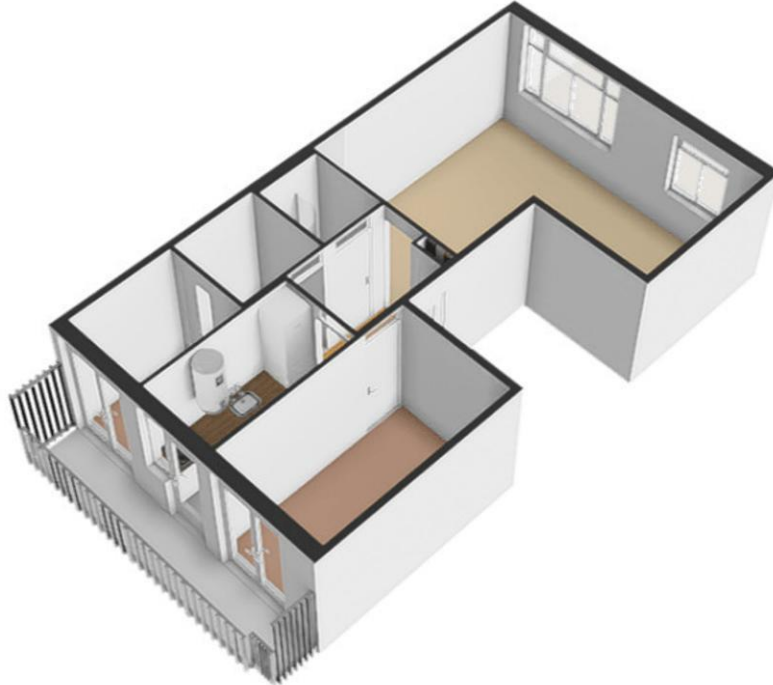

Plattegrond

Bos en Lommerweg 83 III - Amsterdam Berging



De plattegronden zijn geproduceerd voor promotionele doeleinden en ter indicatie.
Aan de plattegronden kunnen geen rechten worden ontleend
© www.objectenco.nl

Plattegrond

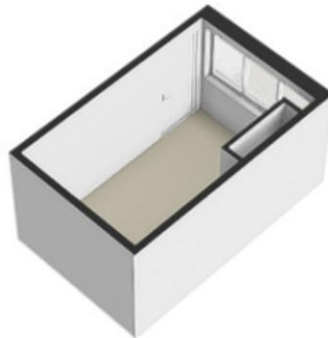

Lijst van zaken

	Blijft achter	Gaat mee	Kan worden overgenomen	n.v.t.
Woning				
<i>Interieur</i>				
Verlichting, te weten:				
- Inbouwspots/dimmers	<input type="checkbox"/>	<input type="checkbox"/>	<input type="checkbox"/>	<input checked="" type="checkbox"/>
- Opbouwspots/armaturen/lampen/dimmers	<input checked="" type="checkbox"/>	<input type="checkbox"/>	<input type="checkbox"/>	<input type="checkbox"/>
- Losse (hang)lampen	<input type="checkbox"/>	<input checked="" type="checkbox"/>	<input type="checkbox"/>	<input type="checkbox"/>
-	<input type="checkbox"/>	<input type="checkbox"/>	<input type="checkbox"/>	<input checked="" type="checkbox"/>
-	<input type="checkbox"/>	<input type="checkbox"/>	<input type="checkbox"/>	<input checked="" type="checkbox"/>
(Losse)kasten, legplanken, te weten:				
- Boekenplanken	<input type="checkbox"/>	<input type="checkbox"/>	<input checked="" type="checkbox"/>	<input type="checkbox"/>
-	<input type="checkbox"/>	<input type="checkbox"/>	<input type="checkbox"/>	<input checked="" type="checkbox"/>
Raamdecoratie/zonwering binnen, te weten:				
- Gordijnrails	<input checked="" type="checkbox"/>	<input type="checkbox"/>	<input type="checkbox"/>	<input type="checkbox"/>

- Gordijnen	<input type="checkbox"/>	<input checked="" type="checkbox"/>	<input type="checkbox"/>	<input type="checkbox"/>
- Overgordijnen	<input type="checkbox"/>	<input type="checkbox"/>	<input type="checkbox"/>	<input checked="" type="checkbox"/>
- Vitrages	<input type="checkbox"/>	<input type="checkbox"/>	<input type="checkbox"/>	<input checked="" type="checkbox"/>
- Rolgordijnen	<input type="checkbox"/>	<input type="checkbox"/>	<input type="checkbox"/>	<input checked="" type="checkbox"/>
- Lamellen	<input type="checkbox"/>	<input type="checkbox"/>	<input type="checkbox"/>	<input checked="" type="checkbox"/>
- Jaloezieën	<input type="checkbox"/>	<input type="checkbox"/>	<input type="checkbox"/>	<input checked="" type="checkbox"/>
- (Losse) horren/rolhorren	<input type="checkbox"/>	<input type="checkbox"/>	<input type="checkbox"/>	<input checked="" type="checkbox"/>
-	<input type="checkbox"/>	<input type="checkbox"/>	<input type="checkbox"/>	<input checked="" type="checkbox"/>
-	<input type="checkbox"/>	<input type="checkbox"/>	<input type="checkbox"/>	<input checked="" type="checkbox"/>
Vloerdecoratie, te weten:				
- Vloerbedekking	<input checked="" type="checkbox"/>	<input type="checkbox"/>	<input type="checkbox"/>	<input type="checkbox"/>
- Parketvloer	<input type="checkbox"/>	<input type="checkbox"/>	<input type="checkbox"/>	<input checked="" type="checkbox"/>
- Houten vloer(delen)	<input checked="" type="checkbox"/>	<input type="checkbox"/>	<input type="checkbox"/>	<input type="checkbox"/>
- Laminaat	<input checked="" type="checkbox"/>	<input type="checkbox"/>	<input type="checkbox"/>	<input type="checkbox"/>
- Plavuizen	<input type="checkbox"/>	<input type="checkbox"/>	<input type="checkbox"/>	<input checked="" type="checkbox"/>
-	<input type="checkbox"/>	<input type="checkbox"/>	<input type="checkbox"/>	<input checked="" type="checkbox"/>
-	<input type="checkbox"/>	<input type="checkbox"/>	<input type="checkbox"/>	<input checked="" type="checkbox"/>
(Voorzet) openhaard met toebehoren	<input type="checkbox"/>	<input type="checkbox"/>	<input type="checkbox"/>	<input checked="" type="checkbox"/>
Allesbrander	<input type="checkbox"/>	<input type="checkbox"/>	<input type="checkbox"/>	<input checked="" type="checkbox"/>
Houtkachel	<input type="checkbox"/>	<input type="checkbox"/>	<input type="checkbox"/>	<input checked="" type="checkbox"/>
(Gas)kachels	<input checked="" type="checkbox"/>	<input type="checkbox"/>	<input type="checkbox"/>	<input type="checkbox"/>

	Blijft achter	Gaat mee	Kan worden overgenomen	n.v.t.
Designradiator(en)	<input type="checkbox"/>	<input type="checkbox"/>	<input type="checkbox"/>	<input checked="" type="checkbox"/>
Radiatorafwerking	<input type="checkbox"/>	<input type="checkbox"/>	<input type="checkbox"/>	<input checked="" type="checkbox"/>
Overig, te weten:				
- Spiegelwanden	<input checked="" type="checkbox"/>	<input type="checkbox"/>	<input type="checkbox"/>	<input type="checkbox"/>
- Schilderij ophangstelsysteem	<input type="checkbox"/>	<input type="checkbox"/>	<input type="checkbox"/>	<input checked="" type="checkbox"/>
-	<input type="checkbox"/>	<input type="checkbox"/>	<input type="checkbox"/>	<input checked="" type="checkbox"/>
-	<input type="checkbox"/>	<input type="checkbox"/>	<input type="checkbox"/>	<input checked="" type="checkbox"/>
-	<input type="checkbox"/>	<input type="checkbox"/>	<input type="checkbox"/>	<input checked="" type="checkbox"/>
-	<input type="checkbox"/>	<input type="checkbox"/>	<input type="checkbox"/>	<input checked="" type="checkbox"/>

Keuken

Keukenblok (met bovenkasten)	<input checked="" type="checkbox"/>	<input type="checkbox"/>	<input type="checkbox"/>	<input type="checkbox"/>
Keuken (inbouw)apparatuur, te weten:				
- Kookplaat	<input checked="" type="checkbox"/>	<input type="checkbox"/>	<input type="checkbox"/>	<input type="checkbox"/>
- (Gas)fornuis	<input type="checkbox"/>	<input type="checkbox"/>	<input type="checkbox"/>	<input checked="" type="checkbox"/>
- Afzuigkap	<input checked="" type="checkbox"/>	<input type="checkbox"/>	<input type="checkbox"/>	<input type="checkbox"/>
- Magnetron	<input type="checkbox"/>	<input checked="" type="checkbox"/>	<input type="checkbox"/>	<input type="checkbox"/>
- Oven	<input checked="" type="checkbox"/>	<input type="checkbox"/>	<input type="checkbox"/>	<input type="checkbox"/>
- Combi-oven/combimagnetron	<input type="checkbox"/>	<input checked="" type="checkbox"/>	<input type="checkbox"/>	<input type="checkbox"/>
- Koelkast	<input type="checkbox"/>	<input type="checkbox"/>	<input type="checkbox"/>	<input checked="" type="checkbox"/>
- Vriezer	<input type="checkbox"/>	<input type="checkbox"/>	<input type="checkbox"/>	<input checked="" type="checkbox"/>
- Koel-vriescombinatie	<input checked="" type="checkbox"/>	<input type="checkbox"/>	<input type="checkbox"/>	<input type="checkbox"/>
- Vaatwasser	<input checked="" type="checkbox"/>	<input type="checkbox"/>	<input type="checkbox"/>	<input type="checkbox"/>
- Quooker	<input type="checkbox"/>	<input type="checkbox"/>	<input type="checkbox"/>	<input checked="" type="checkbox"/>
- Koffiezetapparaat	<input type="checkbox"/>	<input checked="" type="checkbox"/>	<input type="checkbox"/>	<input type="checkbox"/>
-	<input type="checkbox"/>	<input type="checkbox"/>	<input type="checkbox"/>	<input checked="" type="checkbox"/>
-	<input type="checkbox"/>	<input type="checkbox"/>	<input type="checkbox"/>	<input checked="" type="checkbox"/>
Keukenaccessoires, te weten:				
- Planken keuken - laten hangen?	<input type="checkbox"/>	<input type="checkbox"/>	<input type="checkbox"/>	<input checked="" type="checkbox"/>
-	<input type="checkbox"/>	<input type="checkbox"/>	<input type="checkbox"/>	<input checked="" type="checkbox"/>
-	<input type="checkbox"/>	<input type="checkbox"/>	<input type="checkbox"/>	<input checked="" type="checkbox"/>
-	<input type="checkbox"/>	<input type="checkbox"/>	<input type="checkbox"/>	<input checked="" type="checkbox"/>
-	<input type="checkbox"/>	<input type="checkbox"/>	<input type="checkbox"/>	<input checked="" type="checkbox"/>
-	<input type="checkbox"/>	<input type="checkbox"/>	<input type="checkbox"/>	<input checked="" type="checkbox"/>
-	<input type="checkbox"/>	<input type="checkbox"/>	<input type="checkbox"/>	<input checked="" type="checkbox"/>
-	<input type="checkbox"/>	<input type="checkbox"/>	<input type="checkbox"/>	<input checked="" type="checkbox"/>

Sanitair/sauna

Toilet met de volgende toebehoren:				
- Toilet	<input type="checkbox"/>	<input type="checkbox"/>	<input type="checkbox"/>	<input checked="" type="checkbox"/>

- Toilethouder	<input type="checkbox"/>	<input type="checkbox"/>	<input type="checkbox"/>	<input checked="" type="checkbox"/>
- Toiletborstel(houder)	<input type="checkbox"/>	<input type="checkbox"/>	<input type="checkbox"/>	<input checked="" type="checkbox"/>
- Fontein	<input type="checkbox"/>	<input type="checkbox"/>	<input type="checkbox"/>	<input checked="" type="checkbox"/>
-	<input type="checkbox"/>	<input type="checkbox"/>	<input type="checkbox"/>	<input checked="" type="checkbox"/>
-	<input type="checkbox"/>	<input type="checkbox"/>	<input type="checkbox"/>	<input checked="" type="checkbox"/>
Badkamer met de volgende toebehoren:				
- Ligbad	<input type="checkbox"/>	<input type="checkbox"/>	<input type="checkbox"/>	<input checked="" type="checkbox"/>
- Jacuzzi/whirlpool	<input type="checkbox"/>	<input type="checkbox"/>	<input type="checkbox"/>	<input checked="" type="checkbox"/>
- Douche (cabine/scherm)	<input checked="" type="checkbox"/>	<input type="checkbox"/>	<input type="checkbox"/>	<input type="checkbox"/>
- Stoomdouche (cabine)	<input type="checkbox"/>	<input type="checkbox"/>	<input type="checkbox"/>	<input checked="" type="checkbox"/>
- Wastafel	<input checked="" type="checkbox"/>	<input type="checkbox"/>	<input type="checkbox"/>	<input type="checkbox"/>

	Blijft achter	Gaat mee	Kan worden overgenomen	n.v.t.
- Wastafelmeubel	<input type="checkbox"/>	<input type="checkbox"/>	<input type="checkbox"/>	<input checked="" type="checkbox"/>
- Planchet	<input type="checkbox"/>	<input checked="" type="checkbox"/>	<input type="checkbox"/>	<input type="checkbox"/>
- Toiletkast	<input type="checkbox"/>	<input checked="" type="checkbox"/>	<input type="checkbox"/>	<input type="checkbox"/>
- Toilet	<input checked="" type="checkbox"/>	<input type="checkbox"/>	<input type="checkbox"/>	<input type="checkbox"/>
- Toilethouder	<input checked="" type="checkbox"/>	<input type="checkbox"/>	<input type="checkbox"/>	<input type="checkbox"/>
- Toiletborstel(houder)	<input type="checkbox"/>	<input checked="" type="checkbox"/>	<input type="checkbox"/>	<input type="checkbox"/>
- Badkamerspiegel	<input type="checkbox"/>	<input checked="" type="checkbox"/>	<input type="checkbox"/>	<input type="checkbox"/>
-	<input type="checkbox"/>	<input type="checkbox"/>	<input type="checkbox"/>	<input checked="" type="checkbox"/>
Sauna met toebehoren	<input type="checkbox"/>	<input type="checkbox"/>	<input type="checkbox"/>	<input checked="" type="checkbox"/>
	<input type="checkbox"/>	<input type="checkbox"/>	<input type="checkbox"/>	<input checked="" type="checkbox"/>
	<input type="checkbox"/>	<input type="checkbox"/>	<input type="checkbox"/>	<input checked="" type="checkbox"/>
<i>Exterieur/installaties/veiligheid/energiebesparing</i>				
Schotel/antenne	<input type="checkbox"/>	<input type="checkbox"/>	<input type="checkbox"/>	<input checked="" type="checkbox"/>
Brievenbus	<input type="checkbox"/>	<input type="checkbox"/>	<input type="checkbox"/>	<input checked="" type="checkbox"/>
Kluis	<input type="checkbox"/>	<input type="checkbox"/>	<input type="checkbox"/>	<input checked="" type="checkbox"/>
(Voordeur)bel	<input checked="" type="checkbox"/>	<input type="checkbox"/>	<input type="checkbox"/>	<input type="checkbox"/>
Alarminstallatie	<input type="checkbox"/>	<input type="checkbox"/>	<input type="checkbox"/>	<input checked="" type="checkbox"/>
(Veiligheids)sloten en overige inbraakpreventie	<input type="checkbox"/>	<input type="checkbox"/>	<input type="checkbox"/>	<input checked="" type="checkbox"/>
Rookmelders	<input checked="" type="checkbox"/>	<input type="checkbox"/>	<input type="checkbox"/>	<input type="checkbox"/>
(Klok)thermostaat	<input type="checkbox"/>	<input type="checkbox"/>	<input type="checkbox"/>	<input checked="" type="checkbox"/>
Airconditioning	<input type="checkbox"/>	<input type="checkbox"/>	<input type="checkbox"/>	<input checked="" type="checkbox"/>
Warmwatervoorziening, te weten:				
- Via CV-installatie	<input type="checkbox"/>	<input type="checkbox"/>	<input type="checkbox"/>	<input checked="" type="checkbox"/>
- Boiler	<input checked="" type="checkbox"/>	<input type="checkbox"/>	<input type="checkbox"/>	<input type="checkbox"/>
- Geiser	<input type="checkbox"/>	<input type="checkbox"/>	<input type="checkbox"/>	<input checked="" type="checkbox"/>
- Moederhaard gas	<input checked="" type="checkbox"/>	<input type="checkbox"/>	<input type="checkbox"/>	<input type="checkbox"/>
-	<input type="checkbox"/>	<input type="checkbox"/>	<input type="checkbox"/>	<input checked="" type="checkbox"/>
-	<input type="checkbox"/>	<input type="checkbox"/>	<input type="checkbox"/>	<input checked="" type="checkbox"/>
Screens	<input type="checkbox"/>	<input checked="" type="checkbox"/>	<input type="checkbox"/>	<input type="checkbox"/>
Rolluiken	<input type="checkbox"/>	<input type="checkbox"/>	<input type="checkbox"/>	<input checked="" type="checkbox"/>
Zonwering buiten	<input type="checkbox"/>	<input type="checkbox"/>	<input type="checkbox"/>	<input checked="" type="checkbox"/>
-	<input type="checkbox"/>	<input type="checkbox"/>	<input type="checkbox"/>	<input checked="" type="checkbox"/>
-	<input type="checkbox"/>	<input type="checkbox"/>	<input type="checkbox"/>	<input checked="" type="checkbox"/>
-	<input type="checkbox"/>	<input type="checkbox"/>	<input type="checkbox"/>	<input checked="" type="checkbox"/>
Isolatievoorzieningen (voorzetramen/radiatorfolie etc.), te weten:				
-	<input type="checkbox"/>	<input type="checkbox"/>	<input type="checkbox"/>	<input checked="" type="checkbox"/>
-	<input type="checkbox"/>	<input type="checkbox"/>	<input type="checkbox"/>	<input checked="" type="checkbox"/>
Telefoonaansluiting/internetaansluiting	<input checked="" type="checkbox"/>	<input type="checkbox"/>	<input type="checkbox"/>	<input type="checkbox"/>
Veiligheidsschakelaar wasautomaat	<input type="checkbox"/>	<input checked="" type="checkbox"/>	<input type="checkbox"/>	<input type="checkbox"/>

Waterslot wasautomaat	<input type="checkbox"/>	<input checked="" type="checkbox"/>	<input type="checkbox"/>	<input type="checkbox"/>
Zonnepanelen	<input type="checkbox"/>	<input type="checkbox"/>	<input type="checkbox"/>	<input checked="" type="checkbox"/>
Oplaadpunt elektrische auto	<input type="checkbox"/>	<input type="checkbox"/>	<input type="checkbox"/>	<input checked="" type="checkbox"/>
	<input type="checkbox"/>	<input type="checkbox"/>	<input type="checkbox"/>	<input checked="" type="checkbox"/>
	<input type="checkbox"/>	<input type="checkbox"/>	<input type="checkbox"/>	<input checked="" type="checkbox"/>

	Blijft achter	Gaat mee	Kan worden overgenomen	n.v.t.
Tuin				
<i>Inrichting</i>				
Tuinaanleg/bestrating	<input type="checkbox"/>	<input type="checkbox"/>	<input type="checkbox"/>	<input checked="" type="checkbox"/>
Beplanting	<input type="checkbox"/>	<input type="checkbox"/>	<input type="checkbox"/>	<input checked="" type="checkbox"/>
	<input type="checkbox"/>	<input type="checkbox"/>	<input type="checkbox"/>	<input checked="" type="checkbox"/>
<i>Verlichting/installaties</i>				
Buitenverlichting	<input type="checkbox"/>	<input type="checkbox"/>	<input type="checkbox"/>	<input checked="" type="checkbox"/>
Tijd- of schemerschakelaar/bewegingsmelder	<input type="checkbox"/>	<input type="checkbox"/>	<input type="checkbox"/>	<input checked="" type="checkbox"/>
	<input type="checkbox"/>	<input type="checkbox"/>	<input type="checkbox"/>	<input checked="" type="checkbox"/>
<i>Bebouwing</i>				
Tuinhuis/buitenberging	<input type="checkbox"/>	<input type="checkbox"/>	<input type="checkbox"/>	<input checked="" type="checkbox"/>
Kasten/werkbank in tuinhuis/berging	<input type="checkbox"/>	<input type="checkbox"/>	<input type="checkbox"/>	<input checked="" type="checkbox"/>
(Broei)kas	<input type="checkbox"/>	<input type="checkbox"/>	<input type="checkbox"/>	<input checked="" type="checkbox"/>
	<input type="checkbox"/>	<input type="checkbox"/>	<input type="checkbox"/>	<input checked="" type="checkbox"/>
	<input type="checkbox"/>	<input type="checkbox"/>	<input type="checkbox"/>	<input checked="" type="checkbox"/>
Overig				
Overige tuin, te weten:				
- (Sier)hek	<input type="checkbox"/>	<input type="checkbox"/>	<input type="checkbox"/>	<input checked="" type="checkbox"/>
- Vlaggenmast(houder)	<input type="checkbox"/>	<input type="checkbox"/>	<input type="checkbox"/>	<input checked="" type="checkbox"/>
-	<input type="checkbox"/>	<input type="checkbox"/>	<input type="checkbox"/>	<input checked="" type="checkbox"/>
-	<input type="checkbox"/>	<input type="checkbox"/>	<input type="checkbox"/>	<input checked="" type="checkbox"/>
Overig				
Zijn er zaken die geen eigendom zijn van verkoper omdat er sprake is van een leasecontract of huurcontract. Zo ja, neemt verkoper de zaak mee of wordt het betreffende contract overgenomen?	Ja	Nee	Gaat mee	Moet worden overgenomen
CV	<input type="checkbox"/>	<input checked="" type="checkbox"/>	<input type="checkbox"/>	<input type="checkbox"/>
Boiler	<input type="checkbox"/>	<input checked="" type="checkbox"/>	<input type="checkbox"/>	<input type="checkbox"/>
Zonnepanelen	<input type="checkbox"/>	<input checked="" type="checkbox"/>	<input type="checkbox"/>	<input type="checkbox"/>
	<input type="checkbox"/>	<input checked="" type="checkbox"/>	<input type="checkbox"/>	<input type="checkbox"/>
	<input type="checkbox"/>	<input checked="" type="checkbox"/>	<input type="checkbox"/>	<input type="checkbox"/>
	<input type="checkbox"/>	<input checked="" type="checkbox"/>	<input type="checkbox"/>	<input type="checkbox"/>
Bijlage(n) over te nemen contracten:				
-				
-				

CMS titel

U kunt de tekst van de CMS pagina voor de brochure aanpassen onder Instellingen > Templates > Vrije tekst pagina's.
Het indexnummer van deze pagina is 8010.

Qua opmaak kunt u alleen gebruik maken van cursief, onderstreept en dikgedrukt.